Купить квартиру за 15 000 000 рублей на улица Минигали Губайдуллина, 11

Республика Башкортостан, Уфа, улица Минигали Губайдуллина, 11

15 000 000 Р
145 631Р за м^2

103.00 м^2	85.00 м^2	13.00 м^2	4 из 10
Общая	Жилая	Кухня	Этаж

Арт. 104687496 **Продаётся уютная 3-комнатная квартира в солнечном и тихом районе!** **Отличная локация:** - Удобный выезд в сторону аэропорта и на проспект Салавата Юлаева. - Быстрый доступ в любую часть города. - Рядом **школа, детский сад, игровая площадка** идеально для семей с детьми. - Магазины в шаговой доступности: ** Ашан , Пятёрочка , Сатурн , Красное & Белое **, а также рынок ** Чайка **. **Простор и комфорт:** - **Светлая** квартира с **удачной планировкой** и **большими комнатами**. - **Два санузла, гардеробная, два балкона** с витражными окнами. - **Качественный ремонт** с продуманными деталями: - **Тёплый пол** в спальне, ванной и на балконе. - **Комфортный этаж**, много естественного света. **Безопасность и удобство:** - Огороженная территория с **шлагбаумом**. - **Подъезд с двух сторон** дома. **Квартира готова для жизни осталось только заехать!** **Ваш уютный дом ждёт вас!**

0 с 16.05.2025, обновлен 16.05.2025

Продавец: Собственник

Телефон: +79869607956

Характеристики

Количество комнат	3	Тип дома	кирпично-монолитный
Этаж	4	Этажей всего	10
Площадь жилая	85.00 кв. м	Площадь комнат	90.00 кв. м
Площадь кухни	13.00 кв. м		
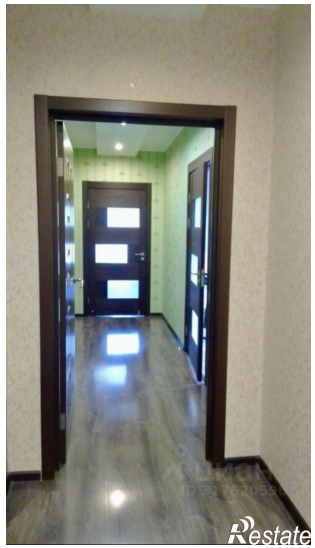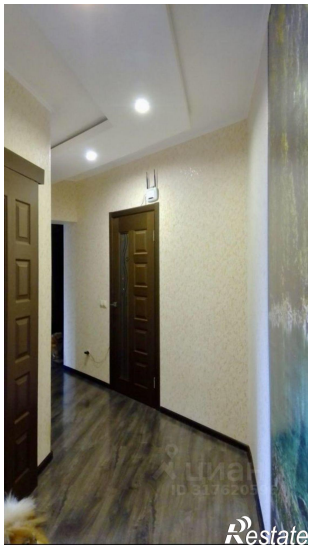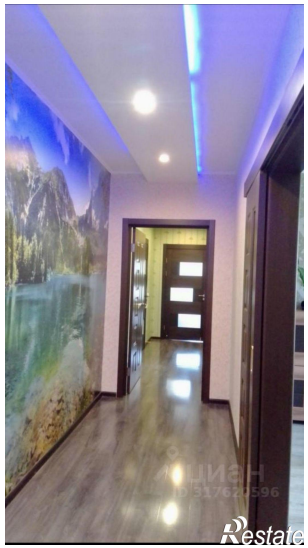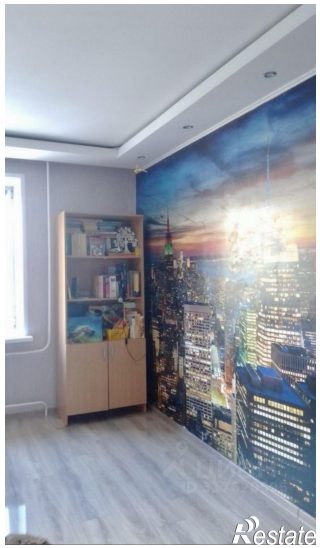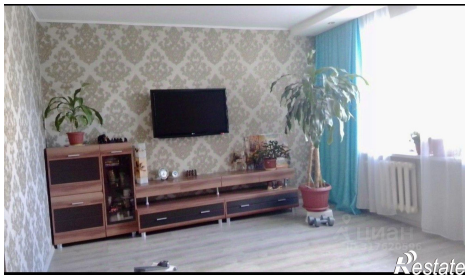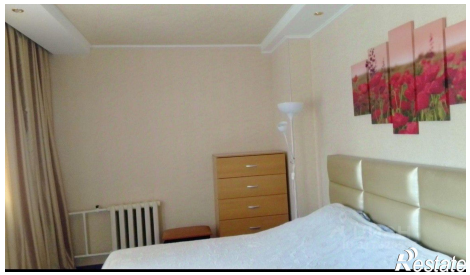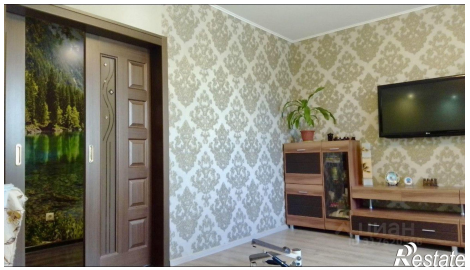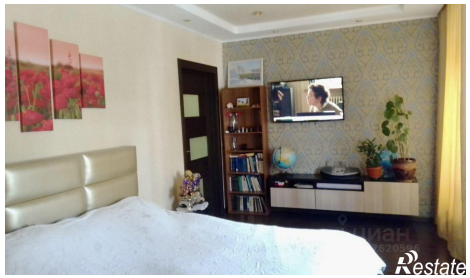
https://ufa.restate.ru/obj/prodazha-tryohkomnatnoy-kvartiri-ulica-minigali-gubaydullina-11-18231912356/