# Сдать квартиру за 30 000 рублей на Краснодонская улица, 5

Республика Башкортостан, Уфа, Краснодонская улица, 5

## 30 000 Р в месяц

| 45.00 м$^2$ | 40.00 м$^2$ | 5 из 15 |
|---|---|---|
| Общая | Жилая | Этаж |

Я собственник. Сдаётся квартира по ул.Краснодонская д.5 на длительный срок в центре города, напротив ледового дворца Уфа-Арена. Дом новый, кирпичный, во дворе установлены шлагбауны. Хорошая инфраструктура рядом парк им. Якутова, ТЦ центральный рынок, Экватор. В квартире имеется вся необходимая для комфортного проживания мебель и техника. В прихожей оборудован встроенный шкаф, в ванной комнате находиться стиральная машинка , на кухне установлен встроенный кухонный гарнитур со всей необходимой бытовой техникой ( двухкамерный холодильник, чайник, варочная панель со встроенным духовым шкафом),кровать,ЖК-Телевизор,кабельное телевидиние. На страничке указаны реальные 100% фото. Оплата включает аренду , счётчики отдельно оплачиваются .Квартира сдается аккуратному, чистоплотному, платежеспособному человеку без детей и домашних животных.

0 с 16.05.2025, обновлен 16.05.2025

Продавец: Собственник

Телефон: +79876015272

## Характеристики
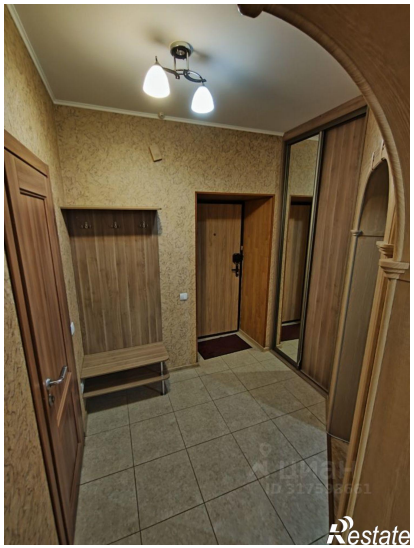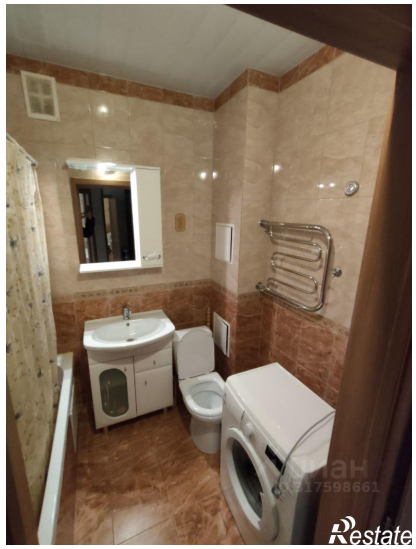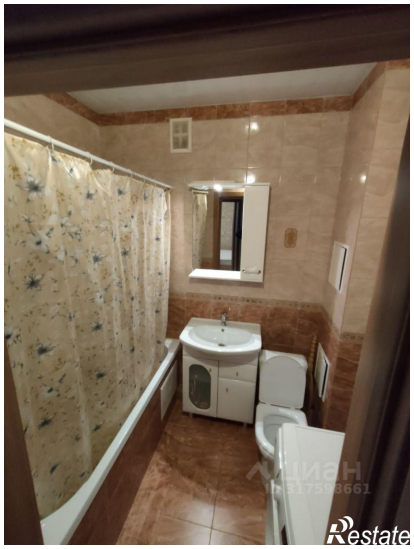
| | | | |
|---|---|---|---|
| Количество комнат | 1 | Тип дома | кирпичный |
| Этаж | 5 | Этажей всего | 15 |
| Площадь жилая | 40.00 кв. м | | |