Купить квартиру за 7 900 000 рублей на улица Маршала Жукова, 8

Республика Башкортостан, Уфа, улица Маршала Жукова, 8

7 900 000 Р
106 757Р за м^2

74.00 м^2	11.00 м^2	2 из 9
Общая	Кухня	Этаж

Арт. 104566550 Продается трехкомнатная квартира на 2 этаже 9-ти этажного дома площадью 74 кв.м. в Октябрьском районе г. Уфы по улице Маршала Жукова, 8 В створе улиц Гагарина, Баязита Бикбая, Набережная реки Уфы, Маршала Жукова. ЮРИДИЧЕСКАЯ СИТУАЦИЯ: - Ипотека возможна, сертификаты, материнский капитал. - Обременений нет. - Долги отсутствуют. - Один взрослый собственник. ОПИСАНИЕ ОБЪЕКТА: Квартира расположена на 2-м этаже 9-ти этажного кирпичного дома. Удобная планировка квартиры: просторный и светлый зал 15,5 кв.м., одна спальня 13 кв.м, вторая 10 кв.м, кухня 11.5 кв.м, лоджия по 5 кв.м (застекленный и обшитый). В квартире сделан современный и качественный ремонт (вложений не требует): наклеены красивые обои. Входная дверь металлическая, межкомнатные из массива дерева, все окна пластиковые, в ванной кафель. Достаточно благоустроенный двор, есть современная детская площадка. ИНФРАСТРУКТУРА РАЙОНА: Комфортное расположение дома-все в шаговой доступности. Рядом с домом находится современная общеобразовательная школа37.127, три садика 301.122.308. Парк отдыха и развлечений КАШКАДАН, набережная, рынок Корсо, ТЦ«Сипайловский».

0 с 16.05.2025, обновлен 16.05.2025

Продавец: Давыдов Денис

Телефон: +79177389949

Характеристики

Количество комнат	3	Этаж	2
Этажей всего	9	Площадь кухни	11.00 кв. м
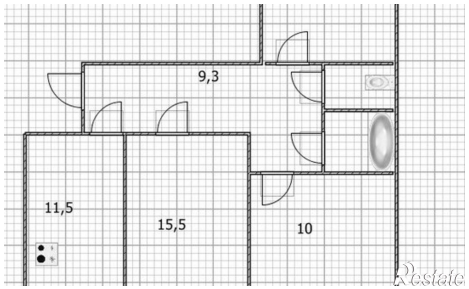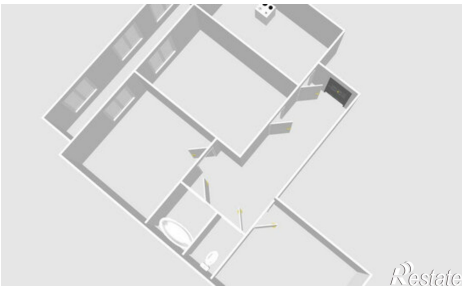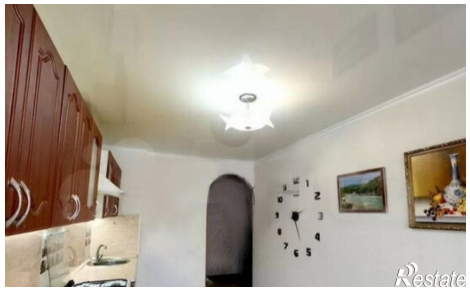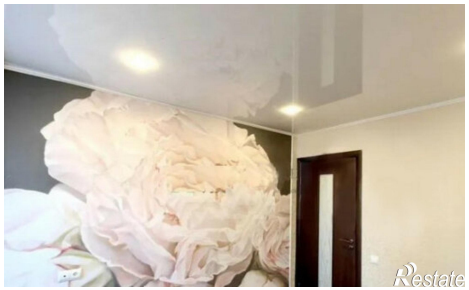
https://ufa.restate.ru/obj/prodazha-tryohkomnatnoy-kvartiri-ulica-marshala-zhukova-8-18231905986/