Купить квартиру за 10 000 000 рублей на улица Булата Имашева, 10/1

Республика Башкортостан, Уфа, улица Булата Имашева, 10/1

10 000 000 Р
128 205Р за м^2

78.00 м^2	10.00 м^2	5 из 10
Общая	Кухня	Этаж

Продается 3-х комнатная квартира 77.6 кв.м Расположение - 5 этаж 10-ти этажного дома 2020 года. Кировский район, микрорайон - Кузнецовский затон, улица - Булата Имашева дом 10/1. Удобная планировка трех комнатной квартиры: - три жилые комнаты - 17,7 кв.м , 15,6 кв.м, 15,2 кв.м - коридор - 12.4 кв.м, - ванная и туалет совмещенная комната - 3.2 кв.м, - кухня - 10,2кв.м; - лоджия -2,5 кв.м Выполнен свежий качественный ремонт. Планировка квартиры ровная и идеальная. Сейчас для проживания все есть. Расположение дома одно из шикарных, в 100 метрах - Набережная Уфы, 10-15 минут пешком до Монумента Дружбы, 5 минут выход на остановку общественного транспорта, в соседнем дворе детский сад, строится школа- сдача 1 сентября 2025 года. В шаговой доступности Магнит и Пятёрочка и гипермаркет Лента. Во дворе детская, спортивная площадки. Парковочных мест хватает. Дом давно заселён, ремонтные работы закончены, тихо и уютно. Звоните! Доп. описание: санузел раздельный, пластиковые окна, в доме есть: детская площадка, открытый двор, наземный паркинг, лифт пассажирский, лифт грузовой, современный ремонт, также имеются: телефон, интернет, кабельное телевидение, счетчики холодной и горячей воды, домофон, железная дверь. Номер в базе: 11969251. Код пользователя: 8816. Район: Кировский.

0 с 15.05.2025, обновлен 15.05.2025

Продавец: Регина Ришатовна

Телефон: +79378615058

Характеристики
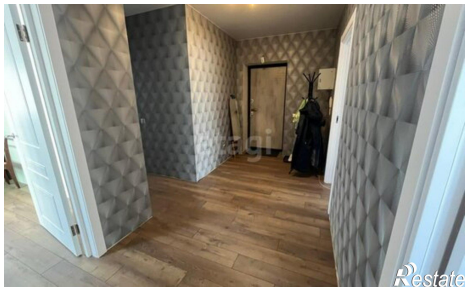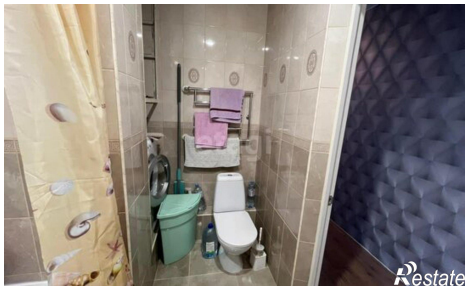
Количество комнат	3	Этаж	5
Этажей всего	10	Площадь кухни	10.00 кв. м