Купить квартиру за 4 050 000 рублей на ул Рабкоров, 6 1

Республика Башкортостан, Городской округ Уфа, Уфа, ул Рабкоров, 6 1

4 050 000 Р
122 727Р за м^2

33.00 м^2	17.10 м^2	7.00 м^2	4 из 9
Общая	Жилая	Кухня	Этаж

Продается просторная, уютная, светлая однокомнатная квартира с удобной планировкой 33 м2. На 4 этаже 9 этажного дома по улице Рабкоров 6. В квартире остается все! Дом расположен вдали от проезжей части. Район с развитой инфраструктурой: -Хорошая транспортная развязка -Остановка Рабкоров -в шаговой доступности находятся школа-лицей 5, школы 119, 18, 22 -детский сад 3, 11, 23 -Поликлиника 1, -фитнес клуб Оранж-фитнес -ТЦ Зеленая роща по улице Степана Кувыкина, -ТРК Иремель на Менделеева, -ТЦ Ультра по улице Бакалинская, . -Парк Уфимское ожерелье на улице Авроры. -Санаторий Зеленая роща -Юридический институт по улице Софьи Перовской. -Тихий, зеленый район, всегда есть парковочные места Документы готовы. Два взрослых собственника, без долгов и обременений, ТОРГ! ОБМЕН #Аврора, Софьи Перовской, Проспект Октября, Комсомольская, Рихарда Зорге Номер объекта: #1/537303/23085

2 с 15.05.2025, обновлен 15.05.2025

Продавец: Собственник

Телефон: +79869608816

Характеристики

Количество комнат	1	Тип дома	панельный
Этаж	4	Этажей всего	9
Площадь жилая	17.10 кв. м	Площадь кухни	7.00 кв. м
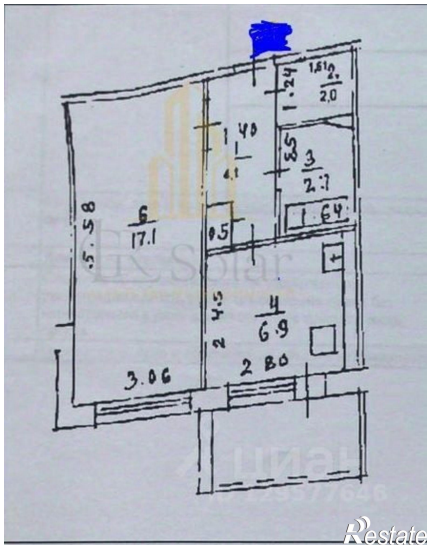
https://ufa.restate.ru/obj/prodazha-odnokomnatnoy-kvartiri-ul-rabkorov-6-1-18231898786/