Купить квартиру за 7 490 000 рублей на ул Юрия Гагарина, 10/2

Республика Башкортостан, Городской округ Уфа, Уфа, ул Юрия Гагарина, 10/2

7 490 000 Р
126 949Р за м^2

59.00 м^2	32.60 м^2	8.00 м^2	3 из 9
Общая	Жилая	Кухня	Этаж

Продается двухкомнатная квартира в кирпичном доме, расположенная по адресу: ул.Ю,Гагарина, 10/2, 3/9 этажность. Общая площадь 59,7, изолированные комнаты, правильной формы, просторная кухня, санузел раздельный, полностью в кафеле, есть еще кладовка. Полностью заменена электропроводка, новые счетчики воды и электричества, регулируемые батареи, потому что в квартире жарко.. Натяжной потолок по всей квартире, ламинат, лоджия застеклена и утеплена. Камеры видеонаблюдения по периметру дома, и в подьезде. Двор закрыт шлагбаумом. Отличные, дружные соседи. Шлагбаум с обеих сторон заезда. Во дворе Лицей 155, детский сад 61, Очень развитая инфраструктура, множество магазинов, аптек, кафе и т.д. Все что есть на фото - остается в квартире. Квартира пустая, ключи в день сделки! Звоните Арт. 98980715

0 с 15.05.2025, обновлен 15.05.2025

Продавец: Собственник

Телефон: +79178009684

Характеристики

Количество комнат	2	Тип дома	кирпичный
Этаж	3	Этажей всего	9
Площадь жилая	32.60 кв. м	Площадь комнат	18.20 кв. м
Площадь кухни	8.00 кв. м		

https://ufa.restate.ru/obj/prodazha-dvuhkomnatnoy-kvartiri-ul-yuriya-gagarina-10-2-18231898781/

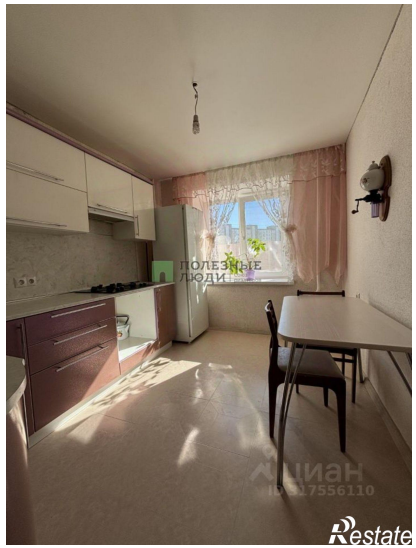
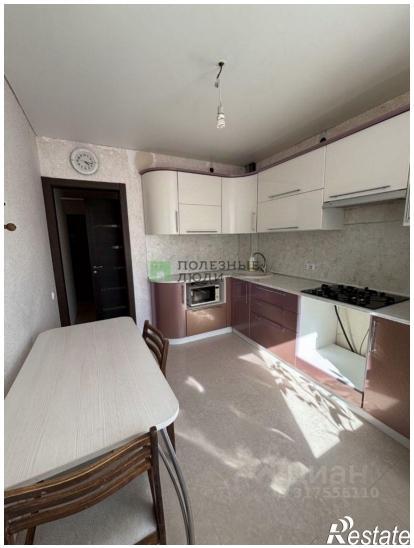
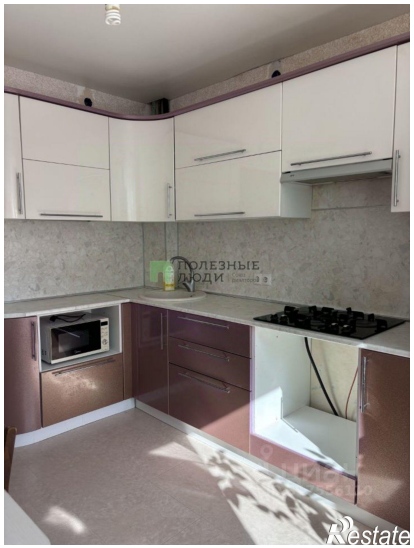
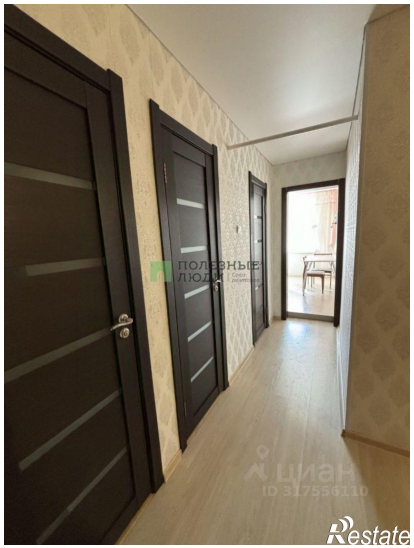
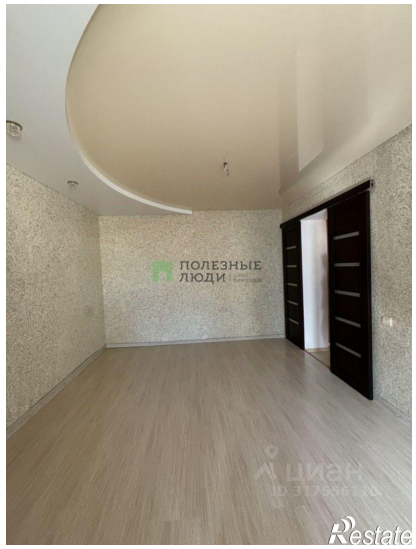

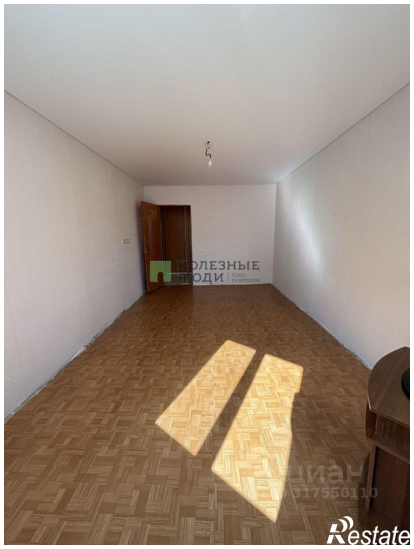

ПОЛЕЗНЫЕ ЛЮДИ
Restate

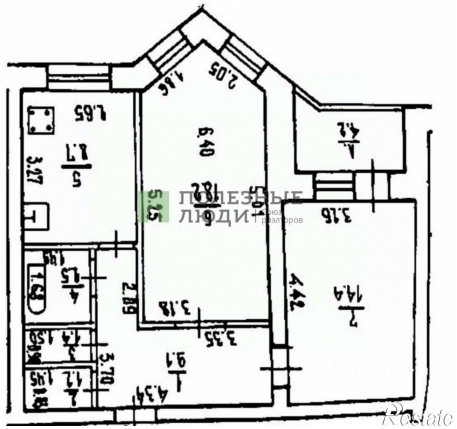
ПОЛЕЗНЫЕ ЛЮДИ
Restate