Купить квартиру за 5 799 000 рублей на Бакалинская улица, 66/4

Республика Башкортостан, Уфа, Бакалинская улица, 66/4

5 799 000 Р
128 867Р за м^2

45.00 м^2	28.00 м^2	6.00 м^2	1 из 10
Общая	Жилая	Кухня	Этаж

Арт. 104585262 Просторная, светлая Двухкомнатная квартира в Зеленой Роще Подходит как для проживания, так и для сдачи Евро ремонт, можно заехать и жить или сразу сдавать Окна ПВХ Обшитая просторная лоджия Санузел плитка Чистый подъезд Имеется погреб Остаётся: кухонный гарнитур, остальная мебель по договорённости Во дворе есть парковка под шлагбаумом для вашего автомобиля В шаговой доступности: Лицей 94 Детский сад 326, 105 Магнит, Малинка, Тц Ultra Остановка транспорта Хлебозавод 5 Удобная транспортная доступность с возможностью выехать в любую точку города Рядом улицы: Айская, Кирова, Менделеева 1 взрослый собственник! Полная сумма в договоре!!! Быстрый выход на сделку!!! Документы готовы!!! Форма оплаты: наличные ипотека мат.капитал сертификаты Помогу с одобрением ипотеки на выгодных условиях!!! ЗВОНИТЕ!!!

0 с 15.05.2025, обновлен 15.05.2025

Продавец: Собственник

Телефон: +79177314987

Характеристики

Количество комнат	2	Тип дома	панельный
Этаж	1	Этажей всего	10
Площадь жилая	28.00 кв. м	Площадь комнат	18.00 кв. м
Площадь кухни	6.00 кв. м		

https://ufa.restate.ru/obj/prodazha-dvuhkomnatnoy-kvartiri-bakalinskaya-ulica-66-4-18231898747/

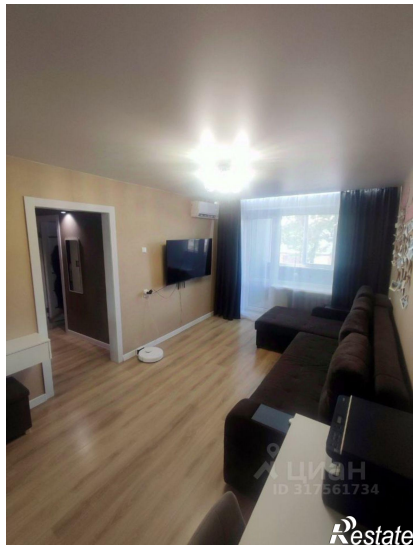

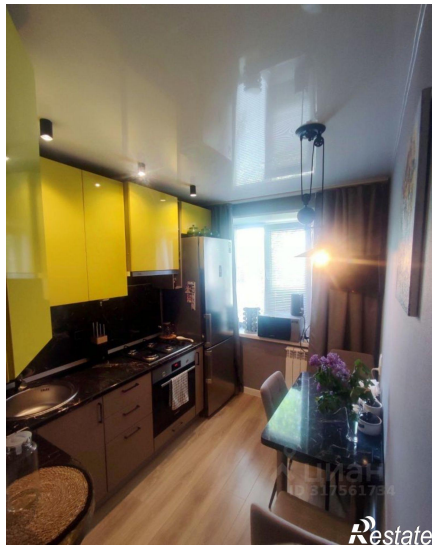
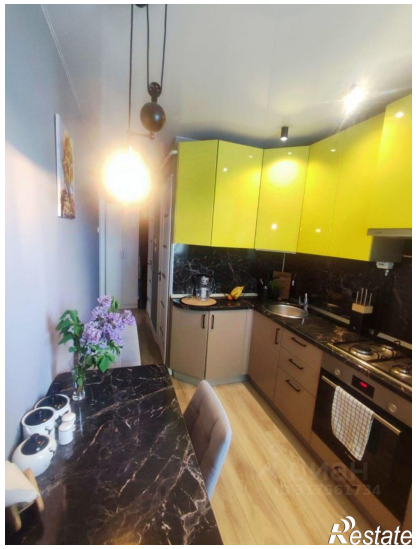
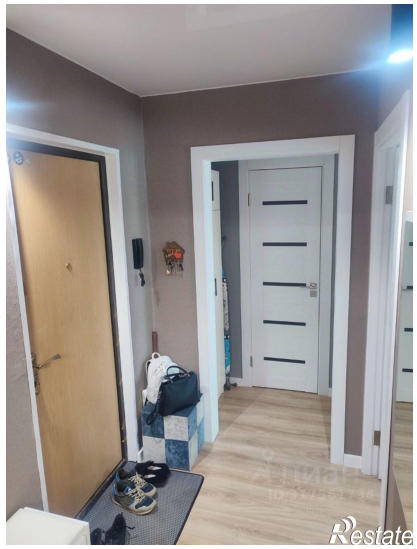
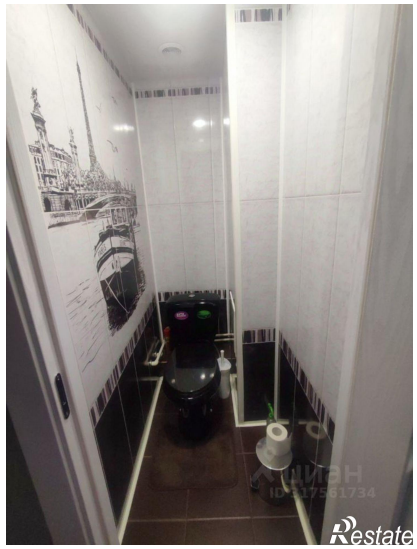

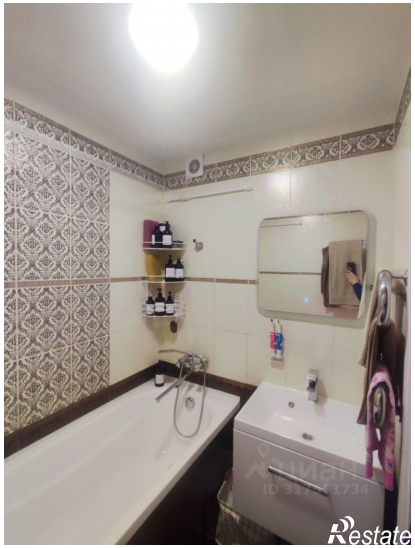
Restate

Restate