Купить квартиру за 16 900 000 рублей на улица Рихарда Зорге, 63/5

Республика Башкортостан, Уфа, улица Рихарда Зорге, 63/5

16 900 000 Р
185 714Р за м^2

91.00 м^2	20.00 м^2	7 из 20
Общая	Кухня	Этаж

Код объекта: 1585818. Продается уютная 3-квартира 92 кв.м., Кухня - 20 кв.м. Комната - 12 кв.м. Комната - 14 кв.м. Комната - 19 кв.м. Коридор - 17 кв.м. С/у - 5,7 кв.м. С/у - 5,2 кв.м. Лоджия - 5.74 и 2,44 кв.м. Ремонт выполнен в нейтральных тонах, с использованием только качественных материалов. Продумана электрика и освещение. Комнаты изолированные, правильной формы с широкими оконными проемами. На полу ламинат цвета дуб миллениум. Стены выровнены, выполнены декоративной штукатуркой. Несколько зон теплого пола. Просторная кухня совмещенная с лоджией, с панорамным энергосберегающим остеклением. Кухонный гарнитур Aran с встроенной техникой немецких производителей: варочной поверхностью, духовым шкафом, вытяжкой, посудомоечной машиной. Большая гостиная с зоной под ТВ и зоной отдыха. Светлые детские комнаты с выходом на лоджию, с большой системой хранения. Два с/у выполнены широкоформатной плиткой бежевых оттенков, с установленной стиральной машиной, инсталляцией, большой белоснежной ванной, раковиной с подвесным шкафом и зеркалом, установлен водонагреватель, теплые полы, много места для хранения. В коридоре установлен вместительный шкаф-купе. Качественные межкомнатные двери и входная дверь. На этаже просторный холл. Современная система видеонаблюдения, пожаротушения ...

0 с 15.05.2025, обновлен 15.05.2025

Продавец: Чернова Надежда Николаевна

Телефон: +79870523783

Характеристики
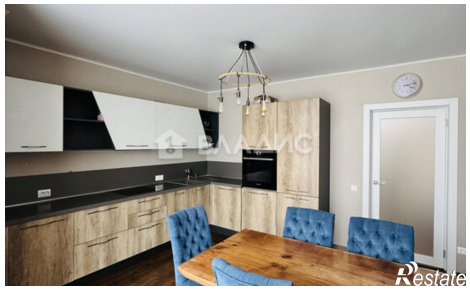
Количество комнат	3	Этаж	7
Этажей всего	20	Площадь кухни	20.00 кв. м