Купить квартиру за 7 500 000 рублей на ул Высотная, 12/3

Республика Башкортостан, Городской округ Уфа, Уфа, ул Высотная, 12/3

7 500 000 Р
113 636Р за м^2

66.00 м^2	12.00 м^2	8 из 9
Общая	Кухня	Этаж

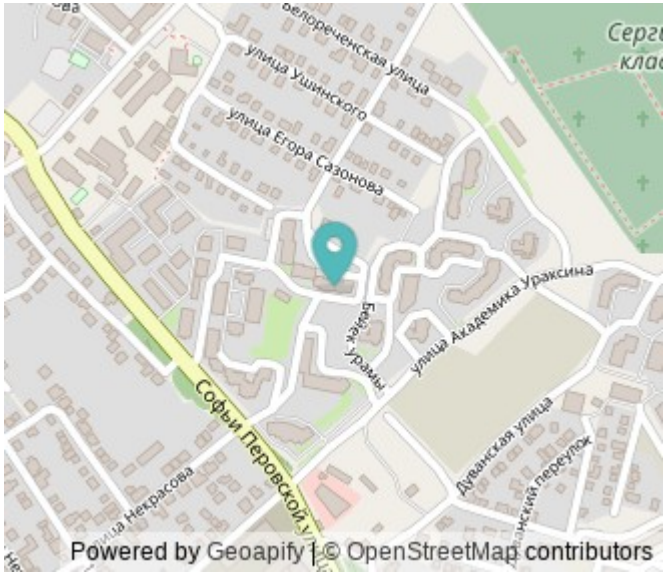

Продается трехкомнатная квартира в районе Зеленая роща. Полностью готова к проживанию. Адрес: г.Уфа, ул. Высотная 12/3, 8/9 этаж. Общая площадь 66 кв.м. Просторная кухня 12,6 кв.м. Остается встроеный кухонный гарнитур и техника. Три изолированные комнаты. Две лоджии. На полу ламинат, плитка Санузел совмещен. Счетчики газа, горячей и холодной воды. Видеонаблюдение по всей территории, чистый подьезд, спокойные соседи. Достаточное количество парковочных мест. Развитая инфраструктура: Магазины: Пятёрочка, Красное Белое, Ozon, центр косметологии, стоматологии, аптека . Детский сад 50. Школа 19, 22. Фитнес-клуб Orange Fitness с бассейном, молодёжный центр им. С.И. Зорина (подростковый клуб) Остановка общественного транспорта Некрасова Во дворе детская и спортивная площадка. В шаговой доступности набережная реки Белая и Монумент Дружбы.

0 с 15.05.2025, обновлен 15.05.2025

Продавец: Собственник

Телефон: +79174512135

Характеристики

Количество комнат	3	Тип дома	кирпичный
Этаж	8	Этажей всего	9
Площадь кухни	12.00 кв. м		

https://ufa.restate.ru/obj/prodazha-tryohkomnatnoy-kvartiri-ul-vysotnaya-12-3-18231896428/

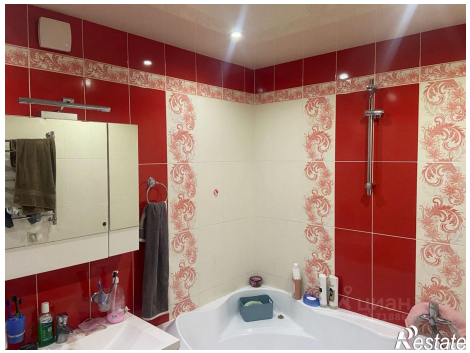

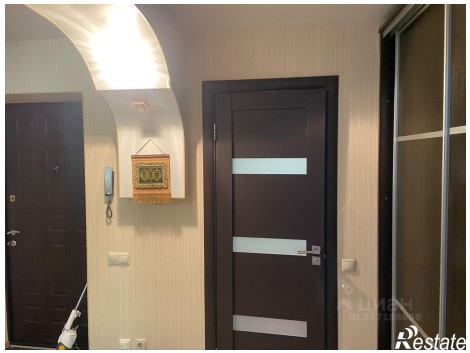

Restate

Restate