Купить квартиру за 13 900 000 рублей на улица Рудольфа Нуреева, 21

Республика Башкортостан, Уфа, улица Рудольфа Нуреева, 21

13 900 000 Р
252 727Р за м^2

55.00 м^2	21.20 м^2	13.50 м^2	12 из 17
Общая	Жилая	Кухня	Этаж

Комсомольская, Нуриева 21, Планета ⚡ Продаётся уютная 1-комнатная квартира в доме 2010 года постройки. При желании можно переделать в хорошую 2-смарт квартиру, площадь позволяет. Площадь квартиры указана с коэф. 0,3 балкона и лоджии 0,5 Кухня - 13,5 м2 Комната - 21,2 м2 Сан. узел - 4,1 м2 Коридор - 11,6 м2 Лоджия - 1,85 м2 с коф. 0,5 Балкон - 2,19 м2 с коэф. 0,3 ☑ В квартире выполнен косметический ремонт, на полу ламинат, в сан. узле плитка, кафель, установлен кондиционер. Окна смотрят во двор, на юго-западную сторону. Шикарные видовые характеристики, перед вами как на ладони будет Кошкин лес, видно реку. Большой, просторный коридор позволяет оборудовать большую, просторную систему хранения, кладовую, гардеробную. Потолки 3 м, в квартире ощущается простор и легкость. ☑ Закрытая территория двора дает возможность не думать над тем, куда поставить машину, места есть всегда. Также есть крытый паркинг. Въезд через шлагбаум. Во дворе есть детская площадка. Дом расположен с Кошкиным лесом, вдали от улицы Комсомольская. ☑ Застройщик ГазпромТрансгазУфа, строили для своих людей. В доме соответствующий контингент, в холле есть консьерж, квартиры здесь продаются очень редко. ▶ В шаговой доступности 2 детских сада № 22 и Гармония, школы № 88, № 114, магазины и вся необходимая инфраструктура ...

0 с 15.05.2025, обновлен 15.05.2025

Продавец: Udomo

Телефон: +79613556344

Характеристики
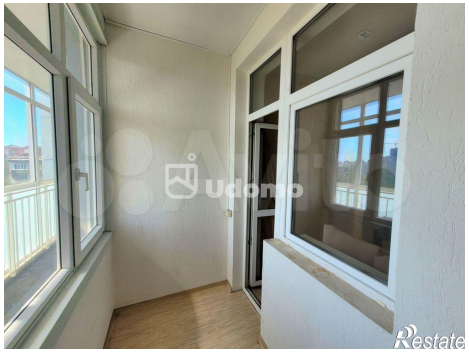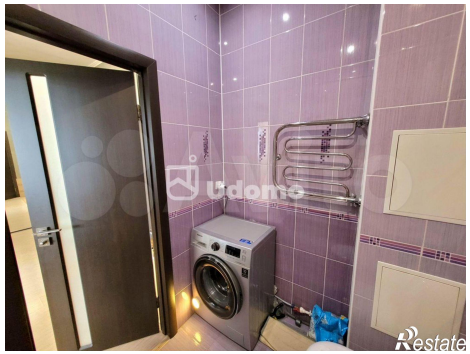
Количество комнат	2	Этаж	12
Этажей всего	17	Площадь жилая	21.20 кв. м
Площадь кухни	13.50 кв. м