Купить квартиру за 7 190 000 рублей на улица Салавата, 19/1

Республика Башкортостан, Уфа, улица Салавата, 19/1

7 190 000 Р
128 393Р за м^2

56.00 м^2	41.80 м^2	5.00 м^2	2 из 5
Общая	Жилая	Кухня	Этаж

Продается уютная 3ком. квартира ул.Салавата 19/1 на 2/5-этажного кирпичного дома. Общая площадь составляет 56.00 кв.м., из которых 5,6 кв.м. отведены под кухню. Квартира после современного ремонта, что обеспечивает комфорт и удобство новым жильцам. с использованием качественных материалов: Убраны деревянные полы, пол - керамогранит и ламинат; потолок выровнен и покрашен; установлены ПВХ окна с двухкамерным стеклопакетами; заменена сантехника; заменён электрощиток и электропроводка на трехпроводную медь по современному стандарту; установлена система очистки воды с обратным осмосом и новая газовая колонка; подключен проводной интернет во всех комнатах и кабельное телевидение.. Отличное сочетание цены и качества делает данное предложение привлекательным для широкого круга покупателей. Рядом с домом расположены средняя общеобразовательная школа 14, детский сад 260, больницы, поликлиника, а также культурные учреждения - Башкирская государственная филармония, театры и магазины, включая Пятёрочку и сеть магазинов Лукошко+. Это идеальный вариант для семей с детьми, молодых людей, студентов, родителей или пожилых родственников. Ипотека и материнский капитал подходят для покупки этой недвижимости. Не упустите возможность стать счастливым обладателем этой замечательной квартиры! 1ВС, документы ...

1 с 15.05.2025, обновлен 15.05.2025

Продавец: Собственник

Телефон: +79871304374

Характеристики

Количество комнат	3	Тип дома	кирпичный
Этаж	2	Этажей всего	5
Площадь жилая	41.80 кв. м	Площадь кухни	5.00 кв. м

https://ufa.restate.ru/obj/prodazha-tryohkomnatnoy-kvartiri-ulica-salavata-19-1-18231896352/

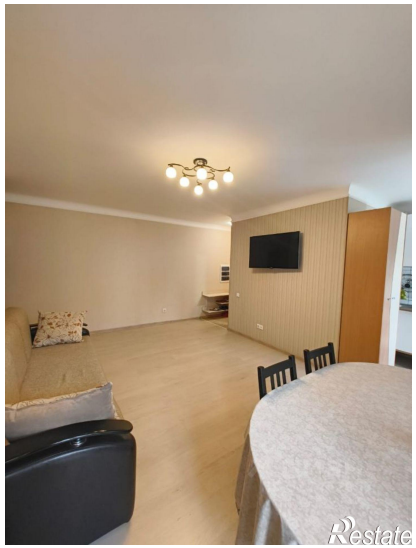

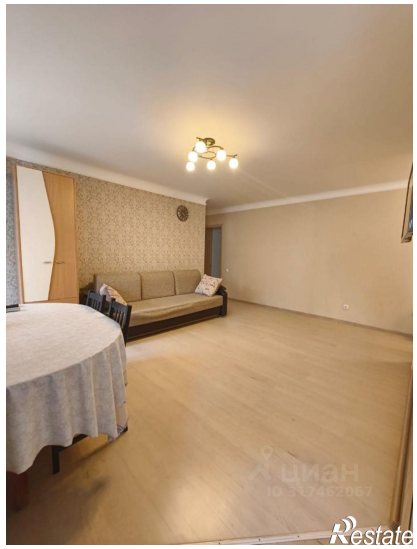

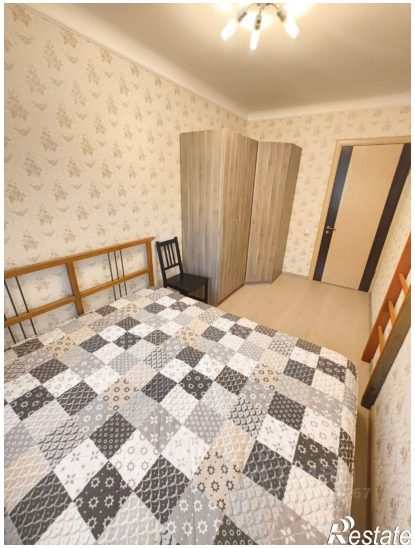
Restate

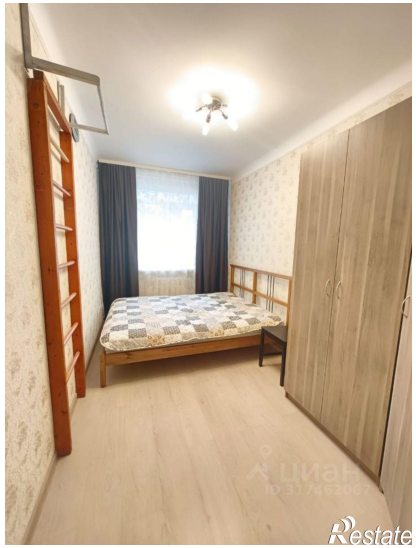
Restate