https://ufa.restate.ru/obj/prodazha-odnokomnatnoy-kvartiri-ulica-musy-dzhalilya-74-3-18231896342/

Купить квартиру за 4 100 000 рублей на улица Мусы Джалиля, 74/3

Республика Башкортостан, Уфа, улица Мусы Джалиля, 74/3

4 100 000 Р
102 500Р за $м^2$

40.00 $м^2$	16.20 $м^2$	10.00 $м^2$	7 из 10
Общая	Жилая	Кухня	Этаж

Арт. 103673688 Ставка на вторичное жилье для клиентов Самолет Плюс на выгодных условиях Однокомнатная квартира, расположенная по адресу: ул. Мусы Джалиля, д. 74/3, 7/10 этажность. Общая площадь 40, 2 м2. . .. . КОММУНИКАЦИИ: -дом построен по современным инженерным технологиям -надежная электропроводка -установлен электросчетчик . .. . ИНФРАСТРУКТУРА: -Гимназия 102 - Детский сад: 75 - Остановка: Магистральная - ВУЗ: УУНиТ . .. . ЛЕГКО КУПИТЬ: -4 собственника наличные ипотека Гарантия юридической чистоты сделки от компании. Звоните. Записывайтесь на показ объекта прямо сейчас. Рады будем ответить на все ваши вопросы с 9:00 до 21:00.

0 с 15.05.2025, обновлен 15.05.2025

Продавец: Собственник

Телефон: +79869708264

Характеристики
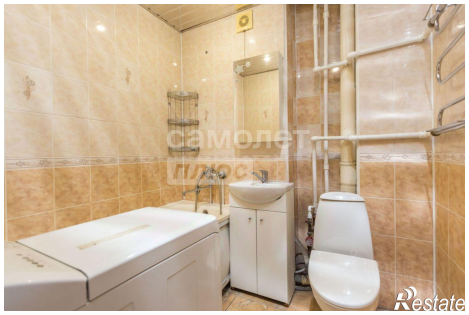
Количество комнат	1	Тип дома	кирпичный
Этаж	7	Этажей всего	10
Площадь жилая	16.20 кв. м	Площадь комнат	16.20 кв. м
Площадь кухни	10.00 кв. м