Купить квартиру за 22 575 000 рублей на ул Рихарда Зорге, 73а

Республика Башкортостан, Городской округ Уфа, Уфа, ул Рихарда Зорге, 73а

22 575 000 Р
301 000Р за м^2

75.00 м^2
Общая

7 из 14
Этаж

Продается 2-к-комнатная квартира в ЖК Зорге. Премьер от ГК Жилстройинвест. 7-й этаж 15-этажного жилого дома, общая площадь 75.25 кв.м., жилая площадь 29.41 кв.м.

0 с 14.05.2025, обновлен 14.05.2025

Продавец: Собственник

Телефон: +79063762933

Характеристики

Количество комнат	2	Этаж	7
Этажей всего	14		
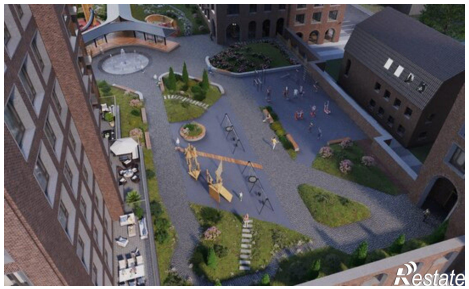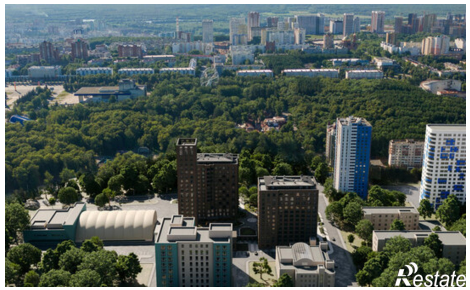
https://ufa.restate.ru/obj/prodazha-dvuhkomnatnoy-kvartiri-ul-rixarda-zorge-73a-18231886455/