Сдать квартиру за 28 000 рублей на ул Муксинова, 2/3

Республика Башкортостан, Городской округ Уфа, Уфа, ул Муксинова, 2/3

28 000 Р в месяц

44.00 $м^2$	3 из 10
Общая	Этаж

СОБСТВЕННИК готов показать квартиру в удобное для Вас время, по договорённости И ОБСУДИТЬ УСЛОВИЯ ТОРГА ! РИЭЛТОРАМ И ПОСРЕДНИКАМ НЕ БЕСПОКОИТЬ. Сдаётся однокомнатная квартира в Зелёной роще по адресу ул. Муксинова, д. 2/3 Кирпичный дом. Для комфортного проживания имеется кухонный гарнитур, электрическая плита, вытяжка, обеденный стол и стулья, двухкамерный холодильник, диван двуспальная кровать, комод, шкаф, стиральная машина автомат. ВСЕ ФОТО НАСТОЯЩИЕ 100%. Красивый и зелёный район. Удобные проездные пути. В шаговой доступности парк Президент-Отель , детские сады 63, 303, 304; юрид. институт МВД России; взрослая поликлиника 46 и детская поликлиника 2; Вкусно и Точка, Лента, Магнит, Байрам, Быстрый выезд из города на трассу М5.

0 с 13.05.2025, обновлен 13.05.2025

Продавец: Собственник

Телефон: +79869606115

Характеристики

Количество комнат	1	Этаж	3
Этажей всего	10		

https://ufa.restate.ru/obj/arenda-odnokomnatnoy-kvartiri-ul-muksinova-2-3-18231877186/

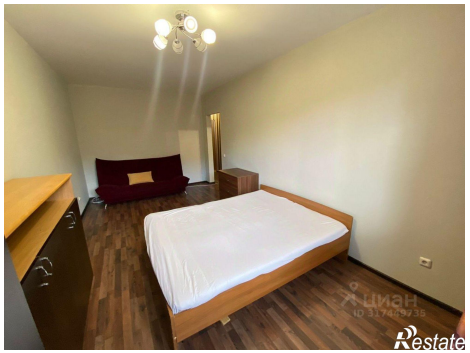

Restate

Restate