Купить квартиру за 8 000 000 рублей на Дуванский б-р, 21/1

Республика Башкортостан, Городской округ Уфа, Уфа, Дуванский б-р, 21/1

8 000 000 Р
101 266Р за м^2

79.00 м^2	47.50 м^2	8.00 м^2	4 из 9
Общая	Жилая	Кухня	Этаж

Продается большая угловая 3-комнатная квартира на 4-м этаже 1993 года года постройки. В квартире сделан ремонт. Раздельный санузел. В санузле плитка. Комнаты полностью изолированы. На кухне кухонный гарнитур, на полу плитка. Холодильник, кондиционер остаются. Мебель остается по договоренности. Инфраструктура: Все что нужно для комфортной жизни в пешей доступности от дома: школа 119, детские сады 3, 53. Всего в нескольких шагах от колеса обозрения. - Развитая инфраструктура: Вокруг множество магазинов, аптек и торговых центров, таких как ТЦ Иремель и Ультра . Один взрослый собственник, без долгов и обременений. Арт. 104231628

0 с 13.05.2025, обновлен 13.05.2025

Продавец: Собственник

Телефон: +79170426913

Характеристики

Количество комнат	3	Тип дома	блочный
Этаж	4	Этажей всего	9
Площадь жилая	47.50 кв. м	Площадь комнат	13.10 кв. м
Площадь кухни	8.00 кв. м		
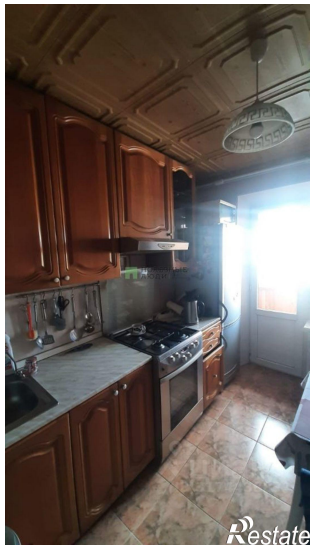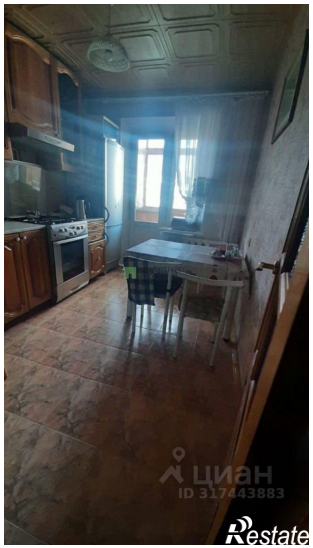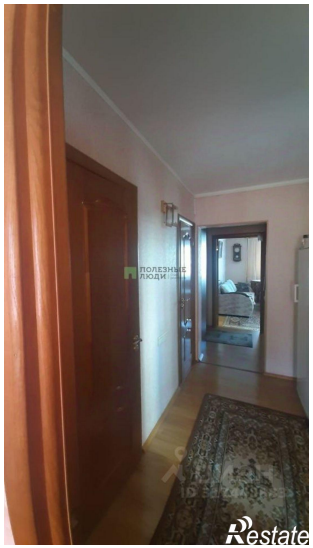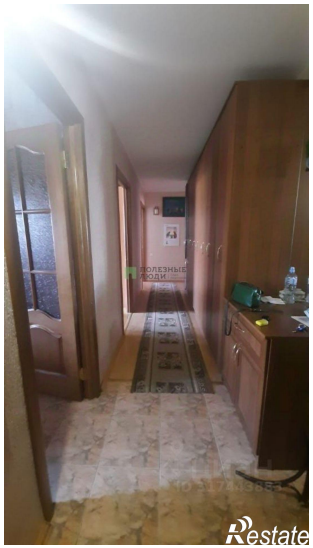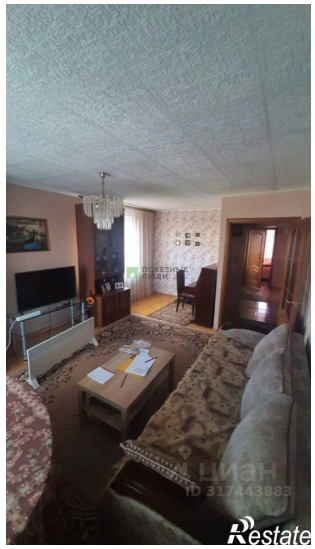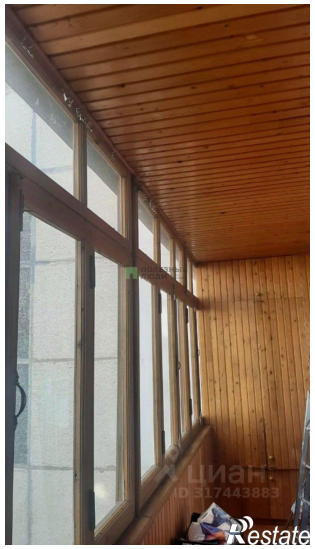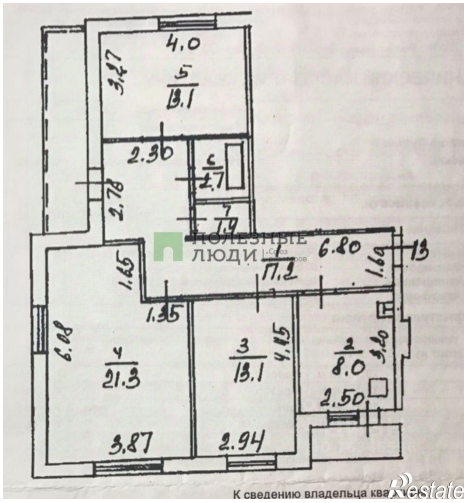
https://ufa.restate.ru/obj/prodazha-tryohkomnatnoy-kvartiri-duvanskiy-b-r-21-1-18231875306/