# Купить квартиру за 4 990 000 рублей на улица Цюрупы, 100

Республика Башкортостан, Уфа, улица Цюрупы, 100

4 990 000 Р
166 333Р за $м^2$

| 30.00 $м^2$ | 12.00 $м^2$ | 6.00 $м^2$ | 5 из 5 |
|---|---|---|---|
| Общая | Жилая | Кухня | Этаж |

Арт. 101046537 Уже есть решение от банка? Мы проконсультируем, как снизить процентную ставку. Сниженная ставка на вторичное жилье для клиентов Самолет плюс! Все покупают под 30%, а со мной 14, 75% ! Продается светлая, уютная однокомнатная квартира в центре, расположенная по адресу: ул. Цюрупы, д. 100, 5/5 этажность. Отличная локация. Общая площадь 30 м2. В квартире выполнен шикарный дизайнерский ремонт, новая мебель и техника. В доме проводился капитальный ремонт. Квартира теплая, уютная. Идеальный вариант для комфортной жизни. . .. .. .. .. .. .. .. .. .. .. .. .. .. .. .. .. .. .. .. .. .. .. .. .. .. .. .. .. .. .. .. .. .. .. .. .. .. .. .. .. .. .. .. .. .. .. .. .. .. КОММУНИКАЦИИ: -в доме недавно проведен капитальный ремонт -надежная электропроводка -проведен капитальный ремонт труб -счетчики горячей и холодной воды -газовые счетчики -хорошо отапливаемое помещение . .. .. .. .. .. .. .. .. .. .. .. .. .. .. .. .. .. .. .. .. .. .. .. .. .. .. .. .. .. .. .. .. .. .. .. .. .. .. .. .. .. .. .. .. .. .. .. .. .. .. ИНФРАСТРУКТУРА: - Школа: 41, 126, лицей 1 - Детский сад: 192, 133, 114, 131 - Остановка: центральный рынок - Поликлиника: 1, 2 - ВУЗ: Финансовый университет при Правительстве РФ, УУНиТ ...

0 с 13.05.2025, обновлен 13.05.2025

Продавец: Собственник

Телефон: +79869708264

## Характеристики

| | | | |
|---|---|---|---|
| Количество комнат | 1 | Тип дома | кирпичный |
| Этаж | 5 | Этажей всего | 5 |
| Площадь жилая | 12.00 кв. м | Площадь комнат | 12.00 кв. м |
| Площадь кухни | 6.00 кв. м | | |

https://ufa.restate.ru/obj/prodazha-odnokomnatnoy-kvartiri-ulica-cyurupy-100-18231875287/

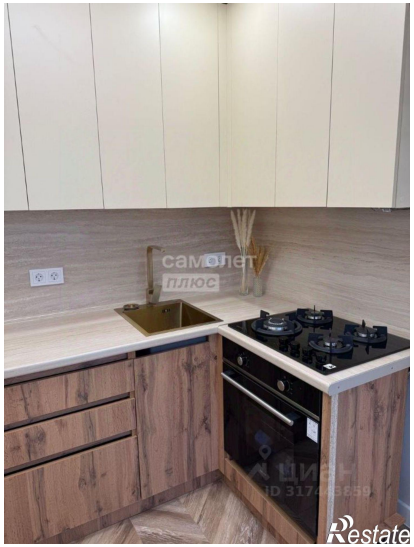

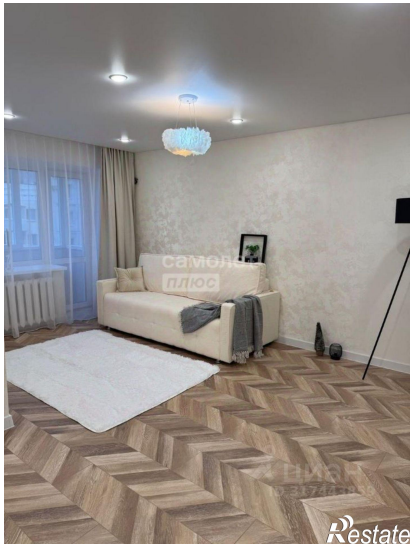

САМОЛЕТ
ПЛЮС
Restate

САМОЛЕТ
ПЛЮС
Restate