# Купить квартиру за 4 500 000 рублей на улица Мира, 11

Республика Башкортостан, Уфа, улица Мира, 11

4 500 000 Р
80 357Р за м$^2$

| 56.00 м$^2$ | 31.60 м$^2$ | 7.00 м$^2$ | 1 из 2 |
|---|---|---|---|
| Общая | Жилая | Кухня | Этаж |

Продаётся уютная двухкомнатная квартира, площадью 56.2 кв. м. в микрорайоне Черниковка города Уфы. Расположенная на первом этаже кирпичного дома, построенного в 1959 году, эта квартира идеально подойдёт для тех, кто ценит комфорт и тепло домашнего очага. Жилая площадь 31.6 кв.м., что предоставляет достаточно места для размещения мебели и создания индивидуального интерьера. Кухня площадью 7.1 кв.м позволит вам удобно разместить кухонный гарнитур и столовую зону. В квартире имеется погреб 18 кв.м, что позволит обеспечить хранение сезонного инвентаря, заготовок, овощей. Расположение квартиры особенно привлекательно благодаря близости важных социальных объектов. Рядом находятся: -Нефтяной университет (в пешей доступности) -Школа #109, Гимназия #82 -Детский Сад #279 -Поликлиники (где можно получить медицинскую помощь различного профиля, а также кабинеты флюорографии, психолога и отделение функциональной диагностики и ультразвуковых исследований). Это значительно упрощает доступ к качественным медицинским услугам. -Кафе, где можно насладиться вкусными блюдами в приятной обстановке. Этот дом является отличным выбором для тех, кто ищет спокойный район с развитой инфраструктурой и возможностью быстро добраться до любой точки города. Приглашаем вас ознакомиться с этой прекрасной квартирой ...

1 с 12.05.2025, обновлен 12.05.2025

Продавец: Собственник

Телефон: +79173717486

## Характеристики

| | | | |
|---|---|---|---|
| Количество комнат | 2 | Этаж | 1 |
| Этажей всего | 2 | Площадь жилая | 31.60 кв. м |
| Площадь кухни | 7.00 кв. м | | |

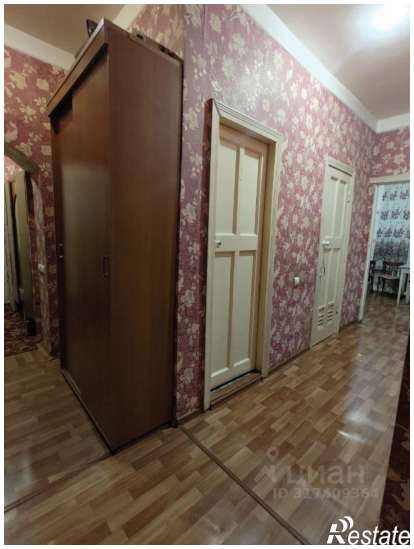
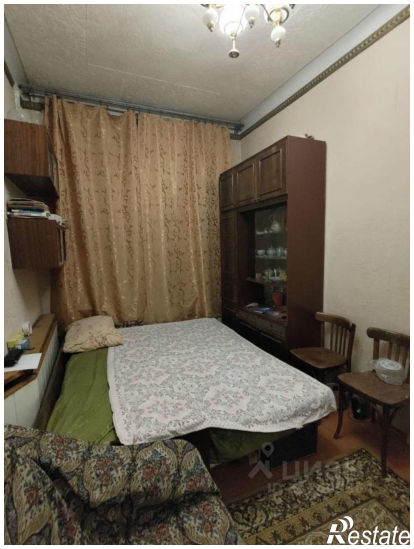
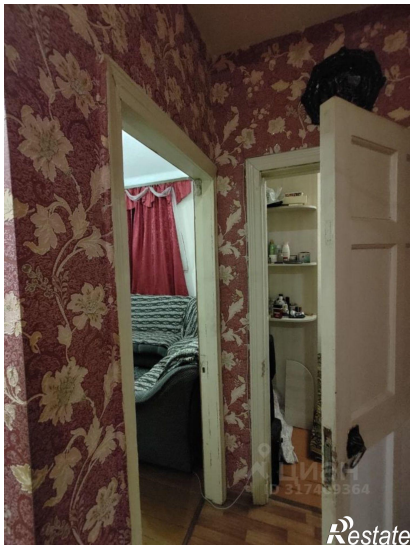

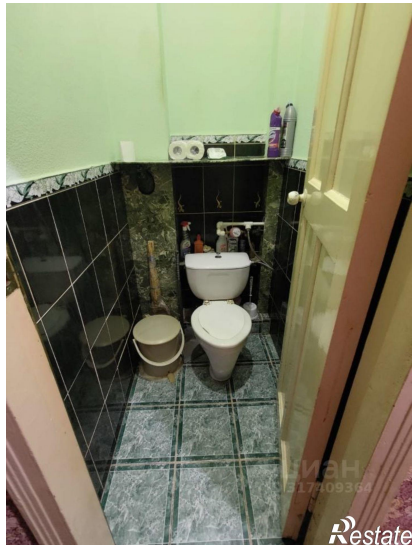
Restate

Restate