Купить квартиру за 4 500 000 рублей на улица Просвещения, 7/1

Республика Башкортостан, Уфа, улица Просвещения, 7/1

4 500 000 Р
128 571Р за м^2

35.00 м^2	10.00 м^2	7 из 11
Общая	Кухня	Этаж

Продаётся однокомнатная квартира,, расположенная в Кузнецовском затоне, по адресу: ул. Просвещения, д. 7/1, 7/11 этажность. Общая площадь 35,29 м2. Квартира в чистовой отделке, никто не проживал. Окна выходят во двор, во дворе современная детская площадка. В соседнем дворе находится новый детский сад, поблизости строится крупнейшая в республике школа на 2200 мест, которая откроется уже в ближайшее время! Один взрослый собственник.

0 с 11.05.2025, обновлен 11.05.2025

Продавец: Собственник

Телефон: +79173512637

Характеристики

Количество комнат	1	Тип дома	кирпичный
Этаж	7	Этажей всего	11
Площадь кухни	10.00 кв. м		

https://ufa.restate.ru/obj/prodazha-odnokomnatnoy-kvartiri-ulica-prosveshheniya-7-1-18231860826/

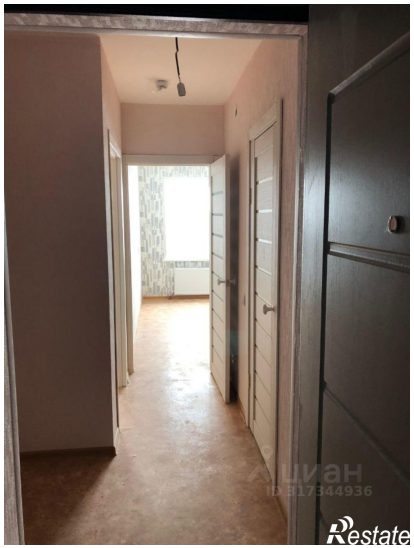

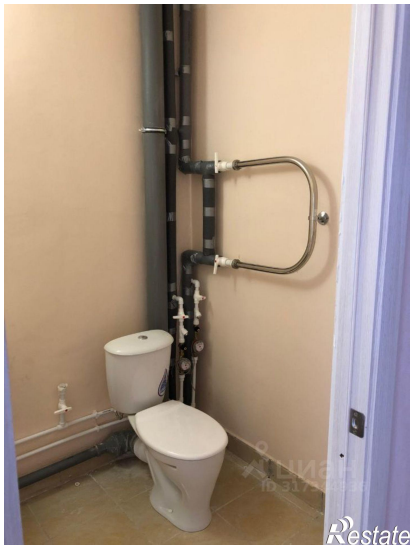

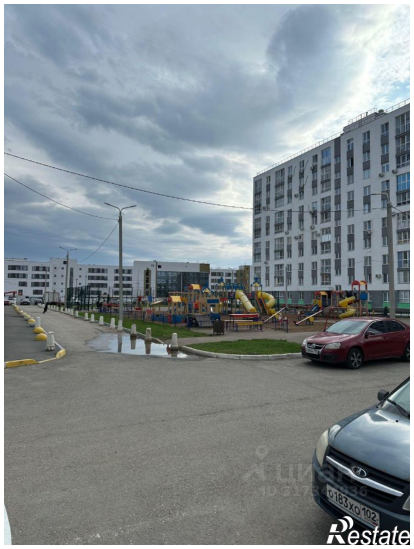

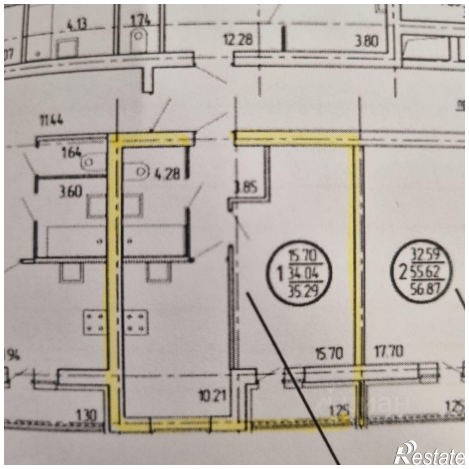

Restate

Restate