Купить квартиру за 6 700 000 рублей на улица Степана Кувыкина, 13А

Республика Башкортостан, Уфа, улица Степана Кувыкина, 13А

6 700 000 Р
108 065Р за м^2

62.00 м^2	40.90 м^2	6.00 м^2	9 из 9
Общая	Жилая	Кухня	Этаж

Можно приобрести по ставке 14,99% **Прекрасная трёхкомнатная квартира в Уфе!** Предлагаем вашему вниманию замечательную квартиру в самом зеленом районе города. Эта просторная квартира с общей площадью 62.8 кв. м и жилой площадью 40.9 кв. м станет идеальным домом для вашей семьи. Квартира расположена на 9-м этаже панельного дома. Вас порадует смежно-изолированная планировка: идеально подходит как для комфортной жизни, так и для отдыха. Общая площадь квартиры позволяет организовать уютное пространство для каждого члена семьи, а ремонт создаёт атмосферу стиля и уюта. Окна квартиры выходят как на улицу, так и во двор, что позволяет наслаждаться как городскими пейзажами, так и спокойствием двора. Находясь здесь, вы сможете чувствовать себя как в центре событий, так и в тихом оазисе. Не упустите свой шанс стать обладателем этой замечательной квартиры! Звоните прямо сейчас, чтобы записаться на просмотр! Ваш идеальный дом ждёт вас!

0 с 09.05.2025, обновлен 09.05.2025

Продавец: Собственник

Телефон: +79174016957

Характеристики

Количество комнат	3	Тип дома	панельный
Этаж	9	Этажей всего	9
Площадь жилая	40.90 кв. м	Площадь комнат	13.00 кв. м
Площадь кухни	6.00 кв. м		

https://ufa.restate.ru/obj/prodazha-tryohkomnatnoy-kvartiri-ulica-stepana-kuvykina-13a-18231856225/

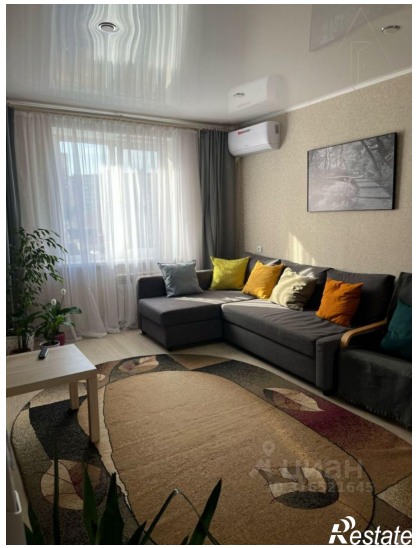

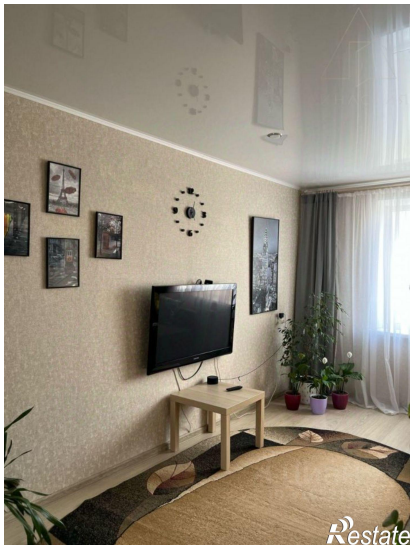
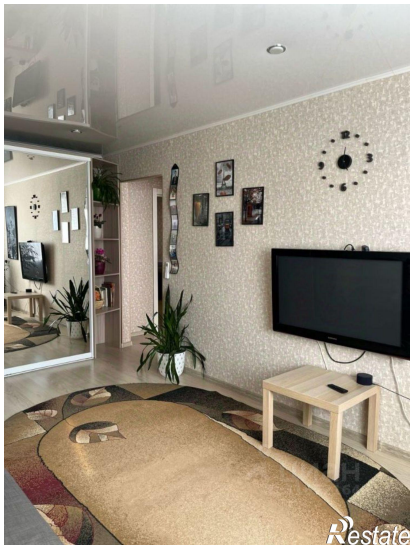
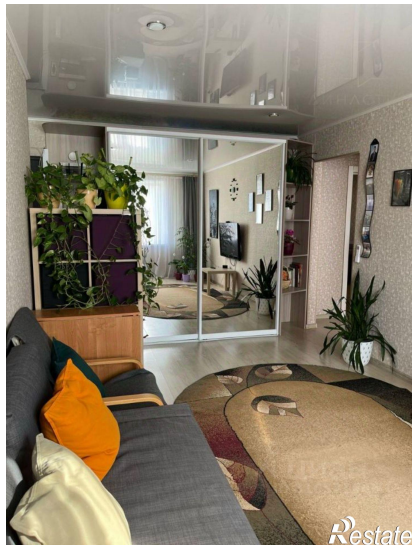

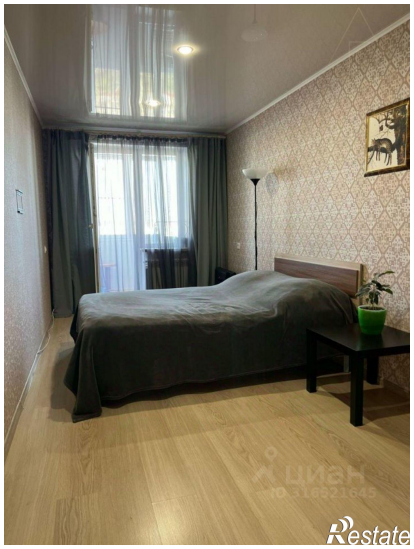
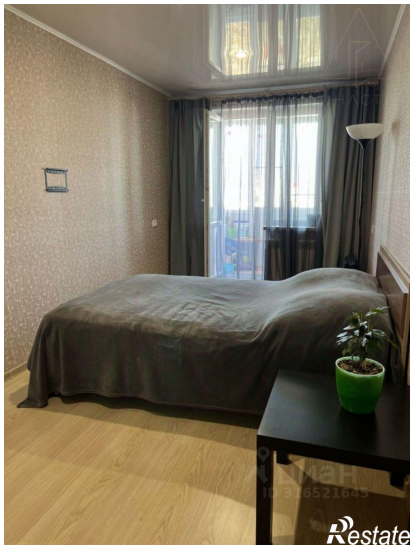

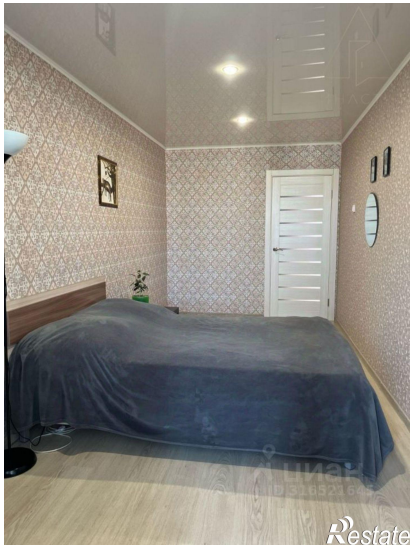
Restate

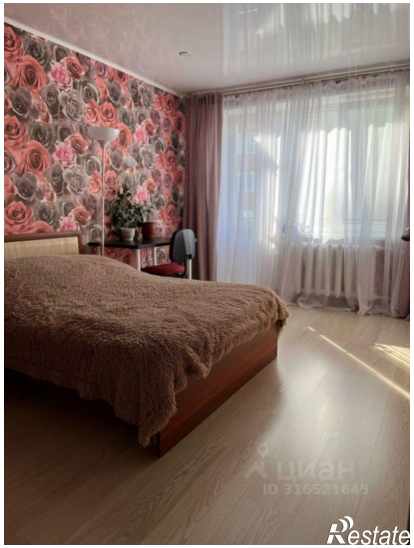
ЦИАН
ID 316521645
Restate