Купить квартиру за 8 100 000 рублей на ул Комсомольская, 106/1

Республика Башкортостан, Городской округ Уфа, Уфа, ул Комсомольская, 106/1

8 100 000 Р
155 769Р за м^2

52.00 м^2	31.00 м^2	10.00 м^2	2 из 16
Общая	Жилая	Кухня	Этаж

Продам светлую, уютную 2-х комнатную квартиру по адресу Комсомольская, д. 106/1. 2/16 кирпич. Дом 2014 года постройки. Дом обслуживает УК. 52/31/10. Комнаты изолированные. Просторная кухня с выходом на застекленную лоджию. Раздельный сан узел. Функциональная прихожая. Во всей квартире выполнен качественный ремонт, делали для себя. Новым собственникам остается встроенная кухня с электрической варочной поверхностью. Водонагреватель на 50 литров всегда обеспечит Вас горячей водой, в сезон отключения.Дополнительно собственники могут оставить нужную Вам мебель по согласованию, после осмотра квартиры. 2 взрослых собственника. Продажа в связи с расширением. Рассмотрим все виды сертификатов, ипотеку, мат кап. Помощь в одобрении ипотеки. Развитая инфраструктура. Дом находится одновременно в центре города, но вдали от оживленных улиц. Во дворе современная детская площадка и просторная парковка для Вашего авто. В шаговой доступности магазины, аптеки, ТЦ Семья , ТЦ Июнь , гипермаркет Окей , Сквер имени Ковалева. Остановки общественного транспорта ТЦ Семья по Проспекту Октября. Центр красоты по улице Комсомольская, Ростовская по улице 50 лет СССР. Рядом Башкирский дет сад 166, школа 27. Торг после осмотра .

0 с 08.05.2025, обновлен 08.05.2025

Продавец: Собственник

Телефон: +79174908209

Характеристики

Количество комнат	2	Тип дома	кирпичный
Этаж	2	Этажей всего	16
Площадь жилая	31.00 кв. м	Площадь кухни	10.00 кв. м

https://ufa.restate.ru/obj/prodazha-dvuhkomnatnoy-kvartiri-ul-komsomolskaya-106-1-18231848325/

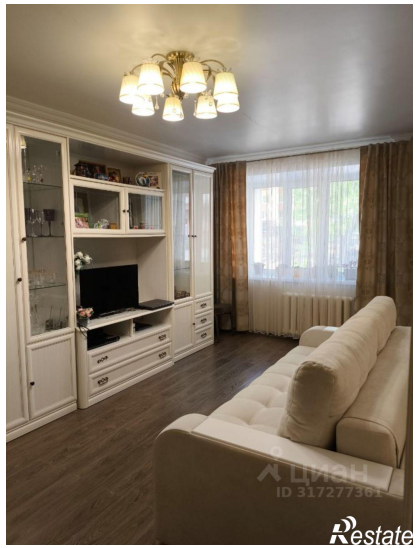
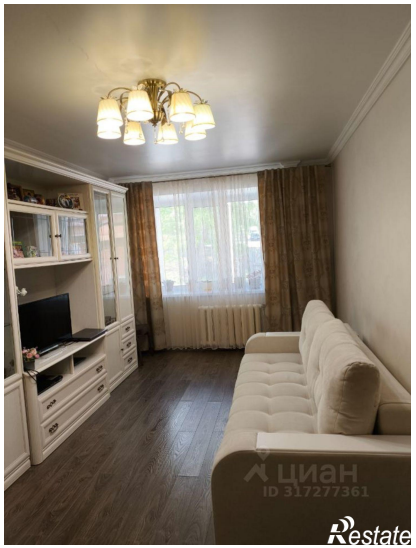
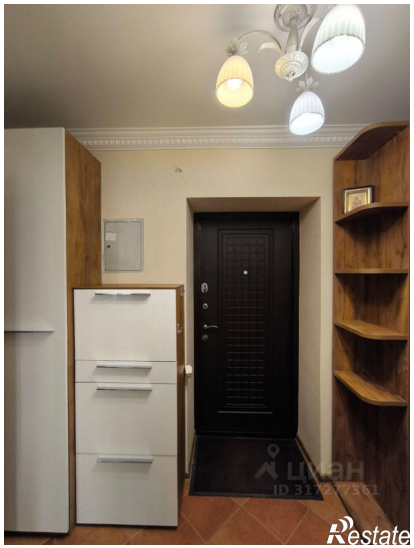

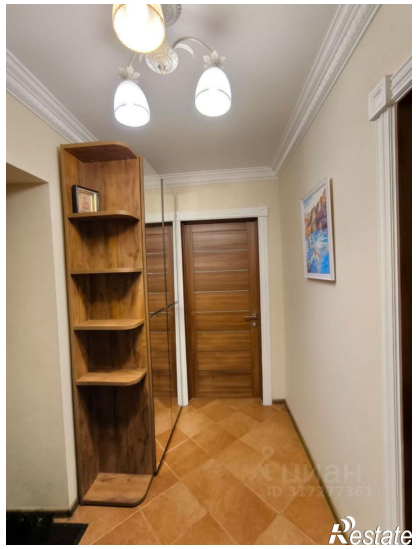
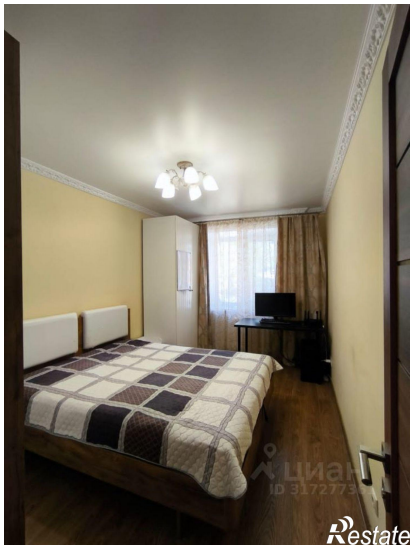
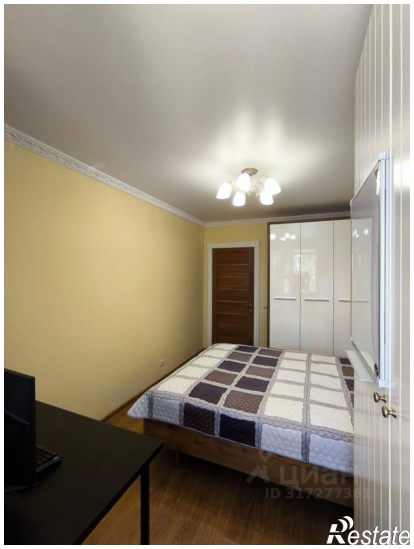
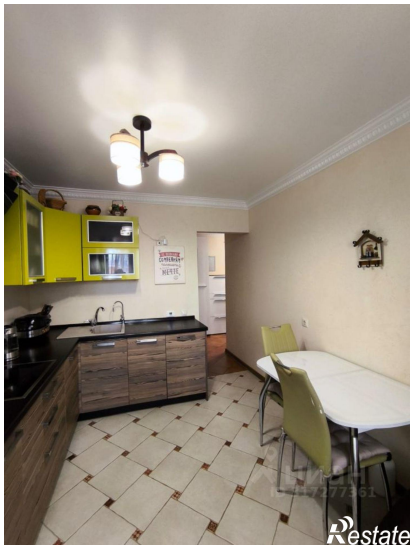

Restate

Restate