Купить квартиру за 4 850 000 рублей на ул Максима Рыльского, 9/2

Республика Башкортостан, Городской округ Уфа, Уфа, ул Максима Рыльского, 9/2

4 850 000 Р
121 250Р за м^2

40.00 м^2	18.00 м^2	10.00 м^2	3 из 10
Общая	Жилая	Кухня	Этаж

Продается светлая и просторная 1 комнатная квартира в спокойном развитом районе Сипайлово. КВАРТИРА. Квартира теплая, уютная, с удобной планировкой. Большая комната (17,8 м²), кладовая (3,7 м²), кухня (8,5 м²), лоджия (4,0 м²), раздельный санузел . Дополнительно: - Тамбур на четыре квартиры, со всех сторон от квартиры приличные соседи. - Чистый подъезд, умный домофон с видеонаблюдением - Пандус для колясок - Открытая парковка возле дома ИНФРАСТРУКТУРА. -- Для прогулок в пешей доступности от дома находятся набережная реки Уфа и парк Кашкадан - Сетевые продуктовые магазины, аптеки, салоны красоты, ПВЗ -В шаговой доступности взрослая поликлиника N 43; две школы ;три детских сада :309, 325, 332, Русская Классическая школа имени К. Д. Ушинского. -Во дворе детская и спортивная площадки; ЮРИДИЧЕСКИЕ АСПЕКТЫ. - Один взрослый собственник - Без долгов и обременений - Прямая продажа -В квартире никто не прописан Продается в связи с переездом в другой город. Номер объекта: #1/541736/22113

0 с 07.05.2025, обновлен 07.05.2025

Продавец: Собственник

Телефон: +79867018193

Характеристики

Количество комнат	1	Тип дома	панельный
Этаж	3	Этажей всего	10
Площадь жилая	18.00 кв. м	Площадь кухни	10.00 кв. м
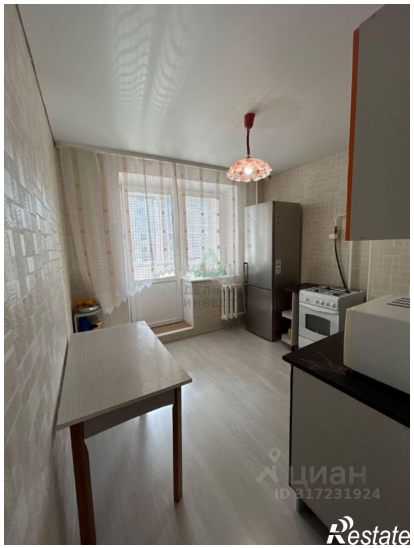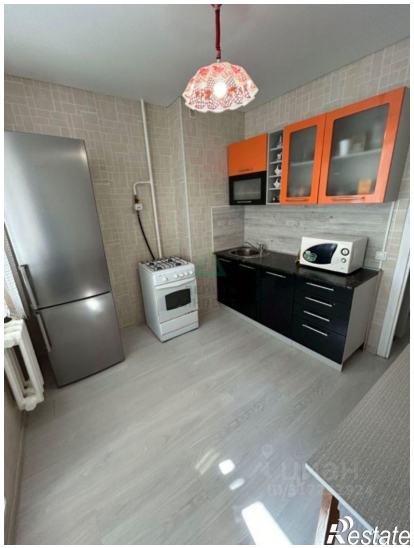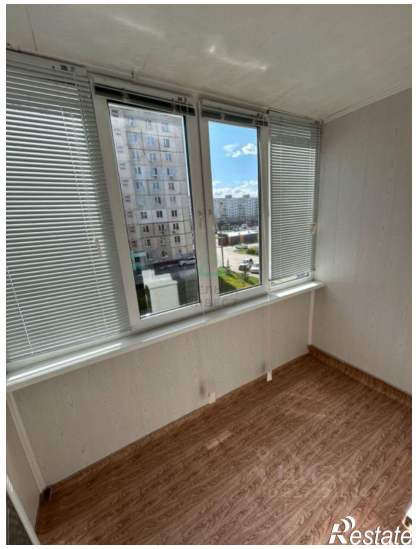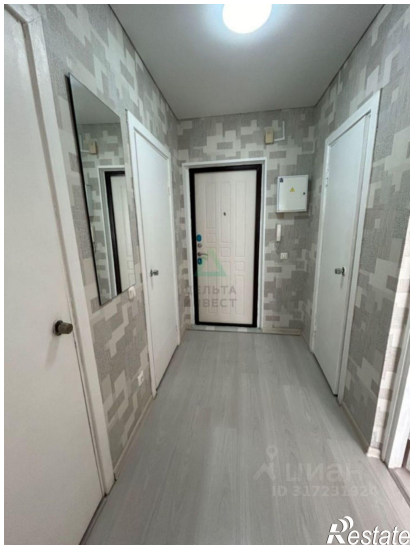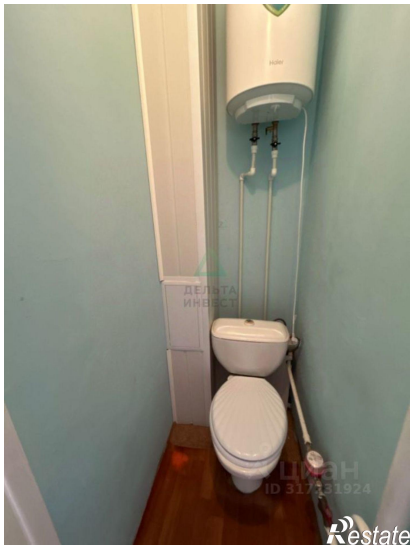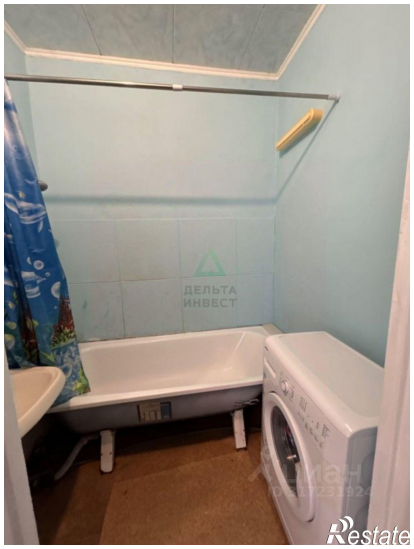
https://ufa.restate.ru/obj/prodazha-odnokomnatnoy-kvartiri-ul-maksima-rylskogo-9-2-18231842054/