Купить квартиру за 4 500 000 рублей на улица Шота Руставели, 37

Республика Башкортостан, Уфа, улица Шота Руставели, 37

4 500 000 Р
77 586Р за м^2

58.00 м^2	27.00 м^2	6.00 м^2	3 из 5
Общая	Жилая	Кухня	Этаж

Арт. 103523246 Уже есть решение от банка? Мы проконсультируем, как снизить процентную ставку. Продается трехкомнатная квартира, расположенная по адресу: ул. Ш. Руставели д. 37 35 этажность. Общая площадь 58. 7 м2. Удобное расположение дома, рядом школы, садики, магазины, остановка общественного транспорта. Облагороженный тихий и спокойный двор- современная детская площадка, дорожки для прогулок с зонами отдыха, баскетбольная площадка, лесной массив. Квартира без ремонта. . .. . КОММУНИКАЦИИ: - установлен электросчетчик -в доме недавно проведен капитальный ремонт - счетчики горячей и холодной воды . .. . ИНФРАСТРУКТУРА: - Школа:156 - Детский сад:151, 68 - Остановка: Адм. Макарова - Поликлиника:4 . .. . -2 собственника ЛЕГКО КУПИТЬ: ипотека материнский капитал без долгов и обременений наличные ТОРГ! Гарантия юридической чистоты сделки от компании! ...

1 с 07.05.2025, обновлен 07.05.2025

Продавец: Собственник

Телефон: +79869708264

Характеристики

Количество комнат	3	Тип дома	панельный
Этаж	3	Этажей всего	5
Площадь жилая	27.00 кв. м	Площадь комнат	11.00 кв. м
Площадь кухни	6.00 кв. м		

https://ufa.restate.ru/obj/prodazha-tryohkomnatnoy-kvartiri-ulica-shota-rustaveli-37-18231842028/

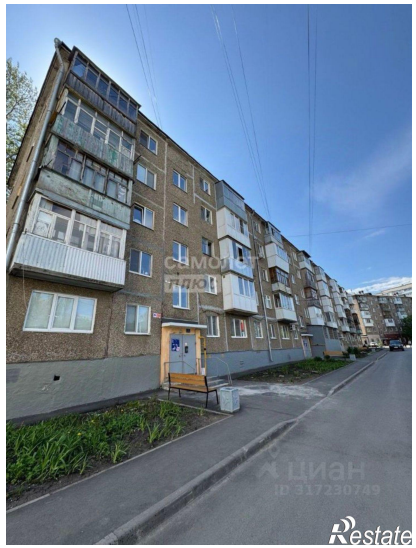
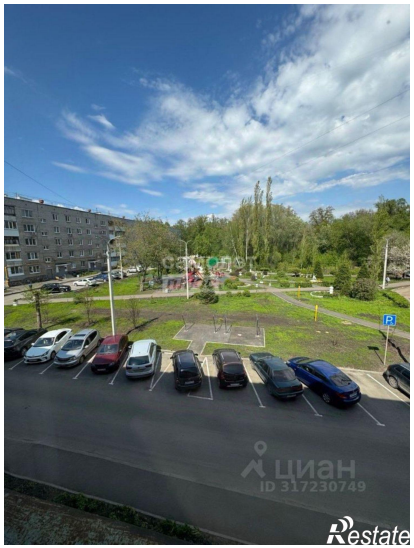

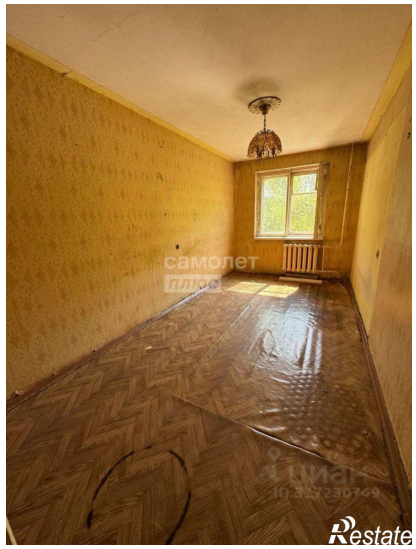

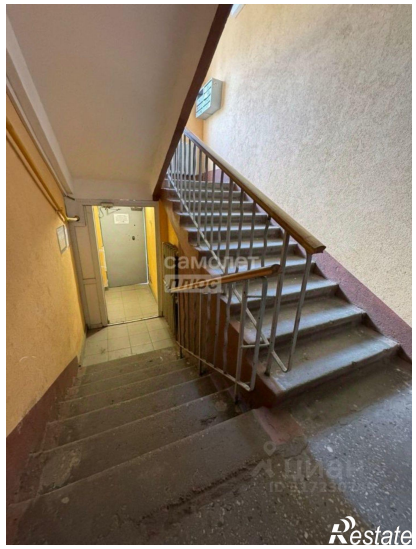
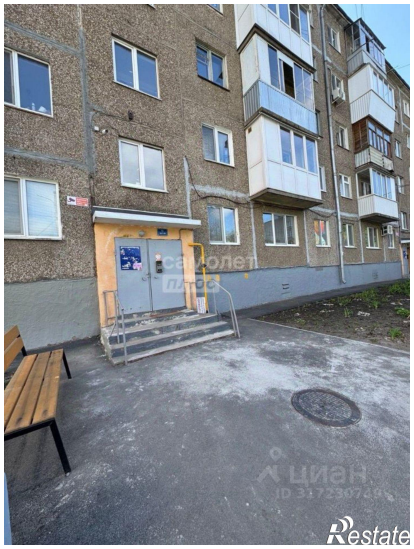

Restate

Restate