Купить квартиру за 7 300 000 рублей на улица Генерала Горбатова, 3

Республика Башкортостан, Уфа, улица Генерала Горбатова, 3

7 300 000 Р
112 308Р за м^2

65.00 м^2	39.00 м^2	8.00 м^2	2 из 9
Общая	Жилая	Кухня	Этаж

Продается 3-х комнатная квартира в Самом Центре Зелёной Рощи. С красивым номером дома и квартиры. По адресу ул. Генерала Горбатова, д.3 Общая площадь 64,9 м2 Распашонка. Окна выходят во двор и на улицу. Комнаты изолированные. Санузел раздельный, 2 раздельных стояка от кухни и ванны хороший напор воды. Кухня 8,3 м2 Лоджия со стороны улицы застеклённая. Лоджия со стороны двора не застеклённая. Размер лоджии(со стороны двора): длина 5.80 ширина 240 (13м2) Балкон можно остеклить и сделать кухню, либо гардеробную, или под иные цели, например как комната для животных с вентиляцией (разведение животных) и т.д Развитая инфраструктура: Рядом: Остановка Чайная Фабрика,Зелёная Роща. Детский сад 293 Школа гимназия 16 (по прописке) В шаговой доступности: рынок Чайка ТЦ Аркада, Ашан ВДНХ Экспо, Фитнес клуб 3000, Клиника МЕГИ, Парк лесоводов, Парк имени Рутто, Санаторий Зелёная Роща Лимонарий. ЛЕГКО КУПИТЬ: - 1 взрослый собственник, - без долгов и обременений, - наличные, - ипотека, - любые сертификаты. торг

0 с 06.05.2025, обновлен 06.05.2025

Продавец: Собственник

Телефон: +79870161360

Характеристики

Количество комнат	3	Тип дома	панельный
Этаж	2	Этажей всего	9
Площадь жилая	39.00 кв. м	Площадь кухни	8.00 кв. м
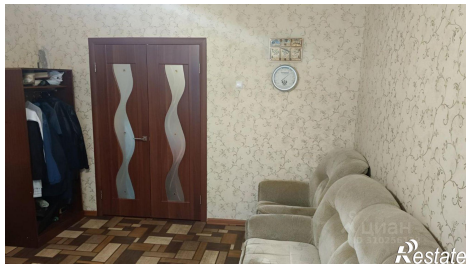
https://ufa.restate.ru/obj/prodazha-tryohkomnatnoy-kvartiri-ulica-generala-gorbatova-3-18231838094/