Купить квартиру за 5 549 000 рублей на улица 50 лет СССР, 48

Республика Башкортостан, Уфа, улица 50 лет СССР, 48

5 549 000 Р
99 089Р за м^2

56.00 м^2	44.00 м^2	7.00 м^2	3 из 9
Общая	Жилая	Кухня	Этаж

Продается трехкомнатная квартира в Уфе, расположенная по адресу: улица 50 лет СССР, 48. Общая площадь квартиры — 56 кв. м, жилая площадь — 44 кв. м, а кухня занимает 7 кв. м. Квартира находится на 3 этаже 9-этажного панельного дома, построенного в 1971 году. Высота потолков составляет 2,5 метра, окна выходят во двор. В шаговой доступности все необходимое для комфортной жизни: школы, детские сады и клиники. Это делает квартиру отличным вариантом для семей с детьми. Хорошая транспортная доступность позволяет быстро добраться до различных районов города. Квартира продается без обременений, возможна покупка в ипотеку. Два взрослых собственника, без долгов и обременений, Все документы готовы к сделке, поэтому процесс покупки пройдет быстро и без задержек. - Без арестов и долгов; - Материнский капитал не использовался.

1 с 06.05.2025, обновлен 06.05.2025

Продавец: Собственник

Телефон: +79875808542

Характеристики

Количество комнат	3	Тип дома	панельный
Этаж	3	Этажей всего	9
Площадь жилая	44.00 кв. м	Площадь кухни	7.00 кв. м
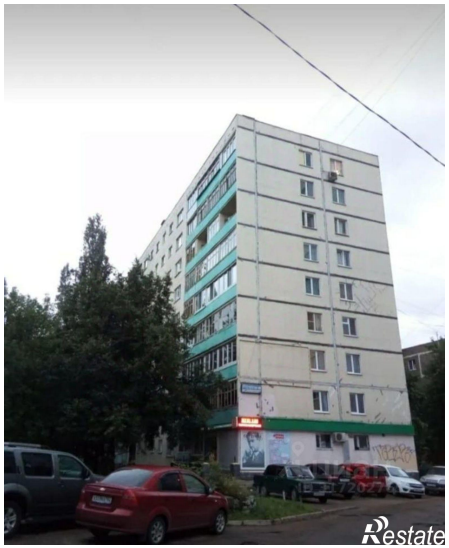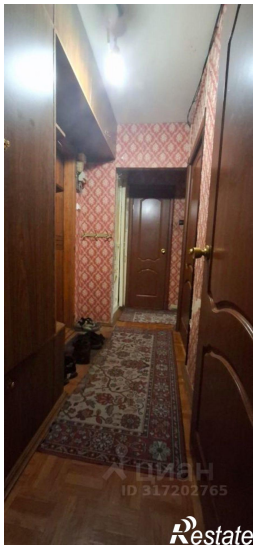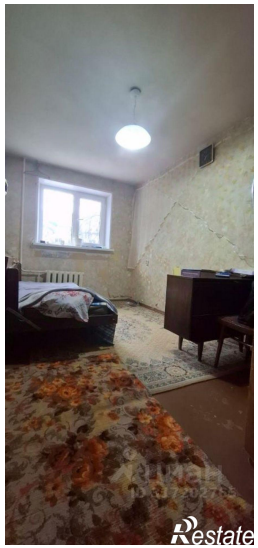
https://ufa.restate.ru/obj/prodazha-tryohkomnatnoy-kvartiri-ulica-50-let-sssr-48-18231833613/