Купить квартиру за 5 880 000 рублей на ул Ульяновых, 19 А

Республика Башкортостан, Городской округ Уфа, Уфа, ул Ульяновых, 19 А

5 880 000 Р
105 000Р за м^2

56.00 м^2	32.60 м^2	9.00 м^2	4 из 4
Общая	Жилая	Кухня	Этаж

Уютная, теплая квартира в хорошем состоянии, ремонт, балкон. Большая кухня S 9,1. Квартира без долгов и обременений. Развитый район города Уфы ! Рядом есть все для полноценной и комфортной жизни! Гимназия 82, 109, Художественная школа 1, детский сады 164, 279, 17 , Уфимский Топливно Энергетический Колледж, Республиканский инженерный лицей-интернат, Уфимский Нефтяной Государственный Университет, Бассейн Дельфин, бассейн Нефтяник, стадион Нефтяник, Республиканский центр детско-юношеского футбола, Бойцовский клуб Combat top team , Федерация спортивной акробатики, сеть детских танцевальных студий PrimeTime Kids, танцевальная студия Town_dance_studio, множество магазинов

0 с 06.05.2025, обновлен 06.05.2025

Продавец: Собственник

Телефон: +79173511224

Характеристики

Количество комнат	2	Тип дома	кирпичный
Этаж	4	Этажей всего	4
Площадь жилая	32.60 кв. м	Площадь кухни	9.00 кв. м

https://ufa.restate.ru/obj/prodazha-dvuhkomnatnoy-kvartiri-ul-ulyanovyx-19-a-18231830868/

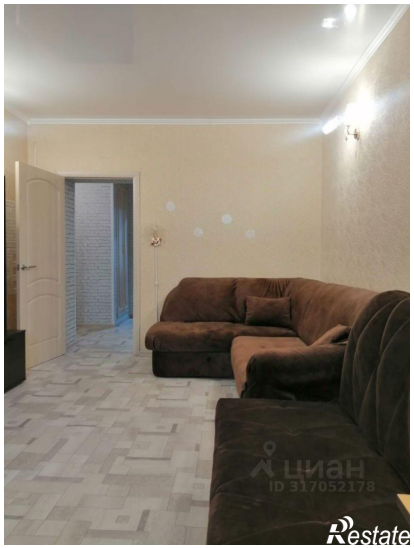

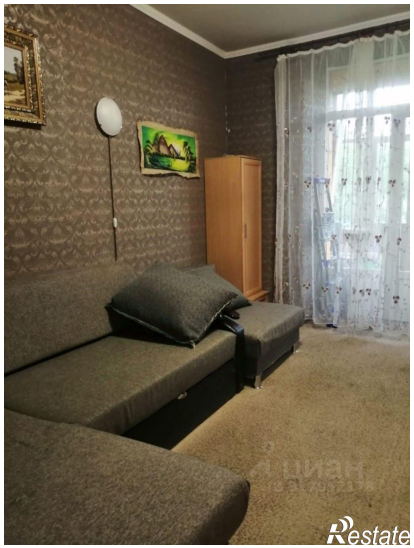
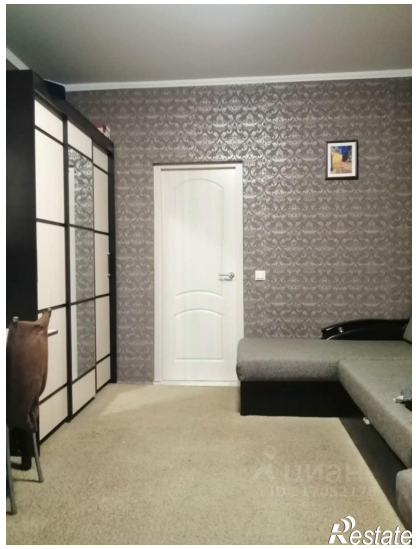
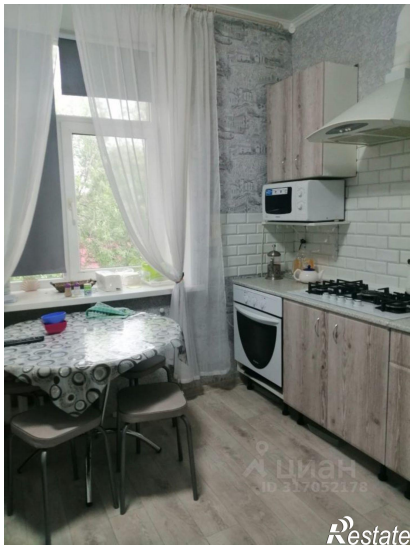
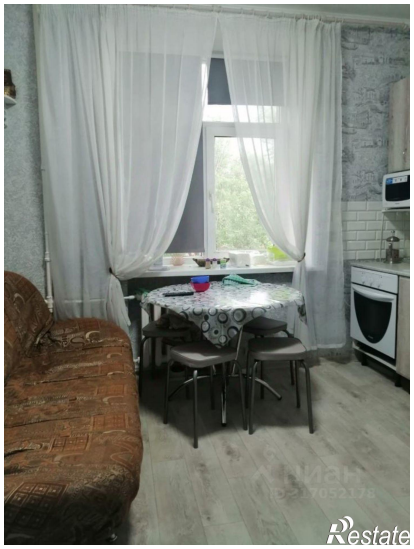

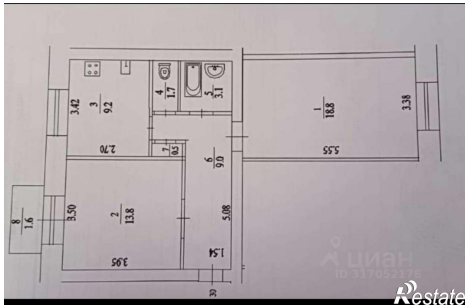
1
18.8
3.38
5.55
2
13.8
3.50
3.85
3
9.2
3.42
2.70
4
1.7
5
3.1
6
9.0
5.08
1.54
7
0.3
8
1.6
Restate

Restate