Купить квартиру за 3 280 000 рублей на ул Кулибина, 22

Республика Башкортостан, Городской округ Уфа, Уфа, ул Кулибина, 22

3 280 000 Р
105 806Р за м^2

31.00 м^2
Общая

1 из 2
Этаж

Продаётся двухкомнатная квартира по улице Кулибина, дом 22. На красной линии. Состояние квартиры хорошее. Комнаты изолированные ,пластиковые окна, металлическая входная дверь. В стоимость квартиры входит вся бытовая техника и мебель. ! ! ! Около дома остановка общественного транспорта . Рядом школы, садики, магазины и пункты выдачи. Один собственник. Инфраструктура: Район 17 больницы, рядом школа ЮНЕСКО Магазины, супермаркеты, тц тополя и тц Депо. За домом остановка транспорта, можно уехать в любую часть города Без долгов и обременений Торг уместен Доп. описание: санузел совмещенный, пластиковые окна, в доме есть: детская площадка, наземный паркинг, открытый двор, без лифта, косметический ремонт, также имеются: телефон, интернет, кабельное телевидение, счетчики холодной и горячей воды, домофон, железная дверь. Номер в базе: 11960369. Код пользователя: 153647. Район: Орджоникидзевский.

0 с 05.05.2025, обновлен 06.05.2025

Продавец: Ильнур Хусаинович

Телефон: +79870523651

Характеристики
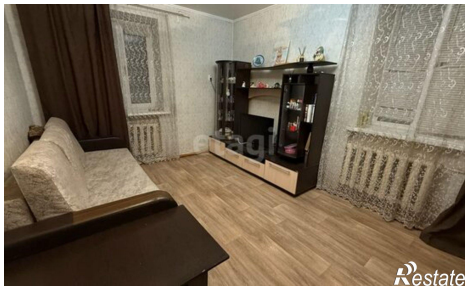
Количество комнат	2	Этаж	1
Этажей всего	2