Купить квартиру за 7 800 000 рублей на улица Октябрьской Революции, 27Б

Республика Башкортостан, Уфа, улица Октябрьской Революции, 27Б

7 800 000 Р
222 857Р за м^2

35.00 м^2	14.00 м^2	6 из 25
Общая	Кухня	Этаж

Продается стильная квартира в новом монолитно-кирпичном доме, расположенном в сердце Уфы, на улице Октябрьской Революции. Квартира находится на 6 этаже 25-этажного дома и имеет общую площадь 35 квадратных метров. Высокие потолки 2.7 метра создают ощущение простора и свободы. Квартира с дизайнерским ремонтом, готова к заселению. В светлой комнате удобно расположится все необходимое для комфортной жизни. Совмещенная кухня-гостиная площадью 14 квадратных метров станет любимым местом. Совмещенный санузел оборудован современной сантехникой. Из окон открывается вид на улицу, а уютный балкон позволяет наслаждаться свежим воздухом. Дом, построенный в 2023 году, оснащен всем необходимым для комфортного проживания: подземная парковка, три пассажирских лифта и удобный пандус для колясок и велосипедов. Общее состояние дома отличное, а современная инфраструктура создаёт все условия для комфортной жизни. В шаговой доступности от дома находятся школы, детские сады, клиники и магазины, что делает эту квартиру идеальным вариантом для семей с детьми. Хорошее транспортное сообщение позволяет быстро добраться до любой части города. Продажа от собственника, без дополнительных комиссий. Квартира без обременений, возможна ипотека. Все документы готовы к сделке. Не упустите возможность стать владельцем этой ...

0 с 05.05.2025, обновлен 05.05.2025

Продавец: Арендодатель

Телефон: +79174424045

Характеристики

Количество комнат	1	Этаж	6
Этажей всего	25	Площадь кухни	14.00 кв. м
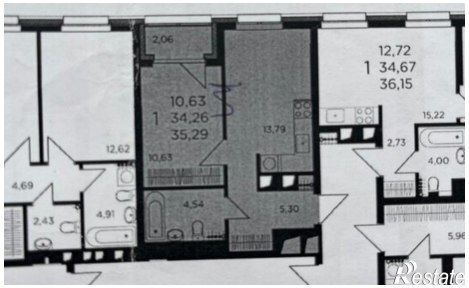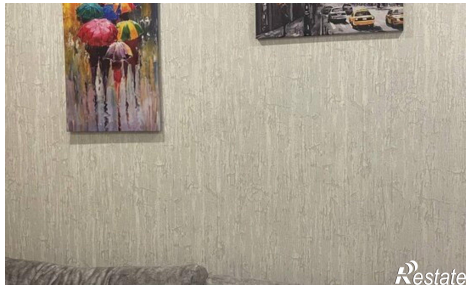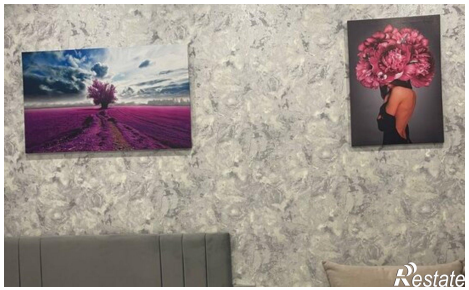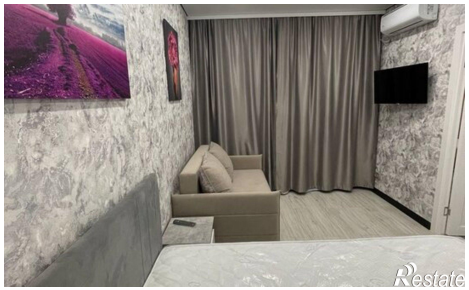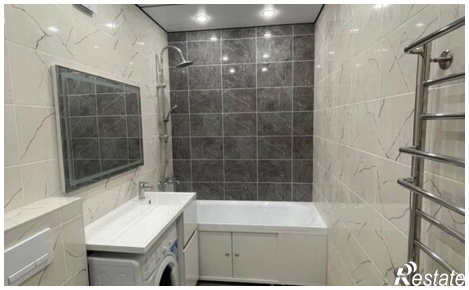
https://ufa.restate.ru/obj/prodazha-odnokomnatnoy-kvartiri-ulica-oktyabrskoy-revolyucii-27b-18231826939/