Купить квартиру за 6 599 000 рублей на Кавказская улица, 6/8А

Республика Башкортостан, Уфа, Кавказская улица, 6/8А

6 599 000 Р
134 673Р за м^2

49.00 м^2	13.00 м^2	2 из 6
Общая	Кухня	Этаж

Арт. 103303526 Продается Двухкомнатная квартира по улице Кавказская 49м2 в кирпичном доме 2009г. постройки. В квартире сделан качественный евро ремонт, теплый пол в сан.узле. Имеется балкон откуда открывается шикарный вид на набережную. В квартире остаются: Встроенная кухня, холодильник, шкафы, стулья. По периметру двора и внутри дома видеонаблюдение. Большая парковка. Комфорт и безопасность для жителей обеспечены. Инфраструктура района: ТЦ Иремель, ТЦ Радуга – Экспо, ТЦ Аркаим-Экспо, рынок «Гурьевский», магазины, кафе, рестораны, фитнес-центр, школа № 22, детский садик №50. Лёгкий выезд на проспект Салавата, 10 минут езды до центра города. Улицы рядом: Бакалинская, Степана Кувыкина, Рабкоров, Сочинская, Октябрьской революции. Один взрослый собственник. Без долгов и обременений.

0 с 05.05.2025, обновлен 05.05.2025

Продавец: Ахметов Булат

Телефон: +79378640831

Характеристики
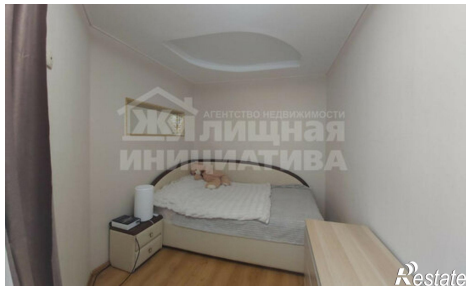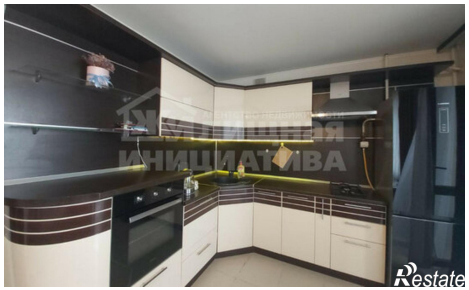
Количество комнат	2	Этаж	2
Этажей всего	6	Площадь кухни	13.00 кв. м