Купить квартиру за 6 100 000 рублей на улица Энтузиастов, 1

Республика Башкортостан, Уфа, улица Энтузиастов, 1

6 100 000 Р
96 825Р за $м^2$

63.00 $м^2$	34.80 $м^2$	7.00 $м^2$	8 из 9
Общая	Жилая	Кухня	Этаж

Арт. 102746289 Уже есть решение от банка? Мы проконсультируем, как снизить процентную ставку. Трехкомнатная квартира, расположенная по адресу: ул. Энтузиастов 1 89 этажность. Общая площадь 63. 4 м2. . .. . .ПАРАМЕРЫ: Общая площадь квартиры 60 м2 без лоджий. Кухня - гостиная 17. 1 м2, комната 10. 1м2, 7. 6 м2, кухня 7. 3м2 окна выходят на противоположную сторону двора, лоджии обшиты и остеклены . .. . РЕМОНТ: В квартире сделан качественный ремонт. Металлическая входящая дверь. Раздельный санузел. Комнаты не проходные. Спокойные и доброжелательные соседи, во дворе детская площадка, парковочные места по периметру дома. . .. . КОММУНИКАЦИИ: - в доме недавно проведен капитальный ремонт -установлен электросчетчик - счетчики горячей и холодной воды - газовые счетчики - кондиционер . .. .

0 с 05.05.2025, обновлен 05.05.2025

Продавец: Собственник

Телефон: +79869708264

Характеристики

Количество комнат	3	Тип дома	панельный
Этаж	8	Этажей всего	9
Площадь жилая	34.80 кв. м	Площадь комнат	17.10 кв. м
Площадь кухни	7.00 кв. м		
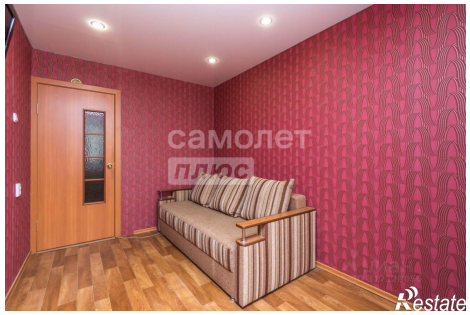
https://ufa.restate.ru/obj/prodazha-tryohkomnatnoy-kvartiri-ulica-e-ntuziastov-1-18231818520/