Купить квартиру за 13 500 000 рублей на Интернациональная улица, 131/1

Республика Башкортостан, Уфа, Интернациональная улица, 131/1

13 500 000 Р
83 333Р за м^2

162.00 м^2	130.00 м^2	23.00 м^2	5 из 7
Общая	Жилая	Кухня	Этаж

Шикарная 2х уровневая квартира !!!!! Для большой семьи или для людей, ценящих свободу! По цене трешки в новостройке! 2 взрослых собственника, без детей. Кухня-столовая 23, 7 м2, гостиная 19, 8, бильярдная 20, 3, спальная 27, 4, спальная детская (или кабинет) 11, 3, спальная 26, 7. Вся площадь полезная! Нет лишних переходов и коридоров! ---------- ----- Можно организовать бильярдную, кабинет или игровую комнату для детей. ---------- -------- 2 санузла, все комнаты изолированные, стены и потолки выровненные, полы в ванной с подогревом. Квартира очень теплая зимой и прохладная летом, стены толстые из полноценного красного кирпича. Пластиковые окна и лоджии, на 2 стороны. Двойные потолки, точечные светильники. ---------- ----- --- Большой тамбур 18 м2 на 2 квартиры. Все соседи приличные. ---------- --- Рядом 4 супермаркета - Магнит, Монетка, Ярмарка, Пятерочка. Зеленый двор, видеонаблюдение, умный домофон, подъезды после капремонта, мусоропровод на площадке, во дворе 2 детские площадки, парковка по периметру здания, детский сад в соседнем дворе, до школы метров 500, МФЦ. До остановки 3 минуты, автобусы во всех направлениях, на остановке ...

0 с 04.05.2025, обновлен 04.05.2025

Продавец: Собственник

Телефон: +79174809175

Характеристики

Количество комнат	5	Тип дома	кирпичный
Этаж	5	Этажей всего	7
Площадь жилая	130.00 кв. м	Площадь кухни	23.00 кв. м

https://ufa.restate.ru/obj/prodazha-mnogokomnatnoy-kvartiri-internacionalnaya-ulica-131-1-18231815284/

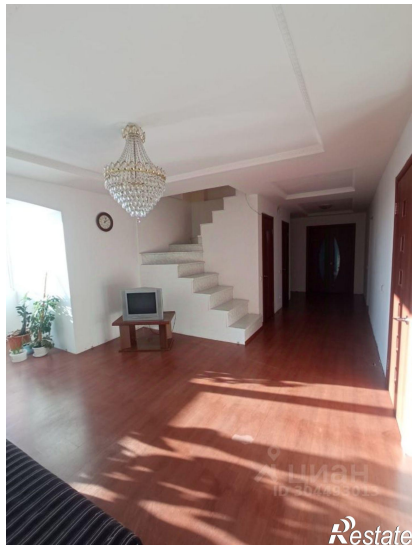

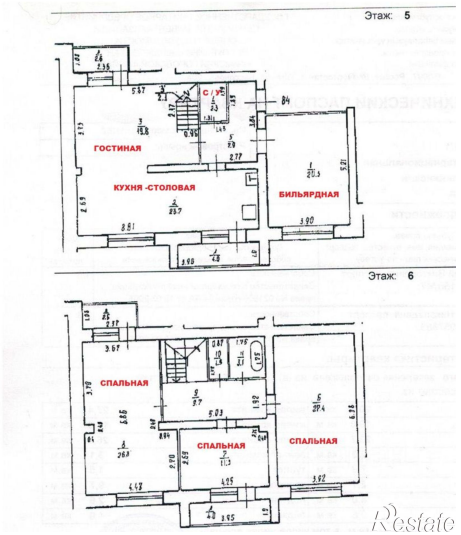

Restate