Купить квартиру за 4 290 000 рублей на ул Салавата, 19

Республика Башкортостан, Городской округ Уфа, Уфа, ул Салавата, 19

4 290 000 Р
153 214Р за м^2

28.00 м^2	5.00 м^2	4 из 5
Общая	Кухня	Этаж

Продаётся уютная 1-комнатная квартира 28.7 м² в кирпичном доме 4/5 этаж, тихий зелёный двор --- Квартира с душой и характером: • Свежий ремонт — можно заселяться сразу • Полный комплект техники (газовая колонка, плита + духовка, кондиционер, холодильник, стиральная машина) • Продуманное пространство — кухонный гарнитур, шкаф-гарнитур, компьютерная зона, системы хранения Окружение: • Окна в тихий двор • Шаговая доступность к транспорту и инфраструктуре • Крепкий кирпичный дом с ухоженным подъездом --- XXX-XX-XX (WhatsApp/Telegram — пришлю фото и видео) *Идеально для жизни, инвестиций или студии — ждём именно вас!* Доп. описание: санузел раздельный, пластиковые окна, в доме есть: детская площадка, открытый двор, наземный паркинг, без лифта, косметический ремонт, также имеются: телефон, интернет, кабельное телевидение, счетчики холодной и горячей воды, домофон, железная дверь. Номер в базе: 11943589. Код пользователя: 161023. Район: Кировский.

0 с 03.05.2025, обновлен 04.05.2025

Продавец: Собственник

Телефон: +79174205561

Характеристики
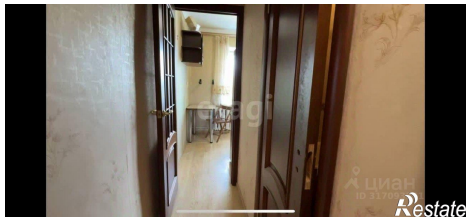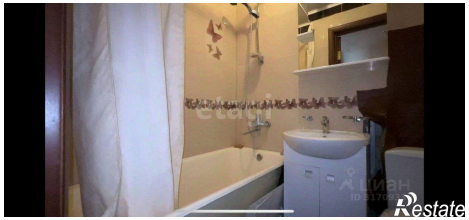
Количество комнат	1	Этаж	4
Этажей всего	5	Площадь кухни	5.00 кв. м