Купить квартиру за 4 299 500 рублей на ул Генерала Кусимова, 15/2

Республика Башкортостан, Городской округ Уфа, Уфа, ул Генерала Кусимова, 15/2

4 299 500 Р
89 573Р за м^2

48.00 м^2	9.00 м^2	11 из 14
Общая	Кухня	Этаж

Данную квартиру Вы можете приобрести в ипотеку по ставке 21% вместо 29%!!! Продается просторная однокомнатная квартира в кирпичном доме в ЖК Серебряный ручей. Один из лучших домов в жилом комплексе. Дом расположен в экологически чистом районе в окружении природы. Рядом с домом располагается Лицей №161, детский сад 73 и 95. Просторная дворовая территория, с разнообразными спортивными и детскими площадками. Общая площадь 47.7 м2. Этаж 11/14 , площадь кухни 9 м2. Площадь комнаты 19.7 м2. ОПИСАНИЕ: - видовая квартира с хорошим ремонтом -высокие потолки, просторные комнаты -плитка в санузле, установлен бойлер для воды - теплые полы в прихожей - металлическая дверь - пластиковые стеклопакеты -современные детские площадки -очень тихое и спокойное место, недалеко лес и озеро -работа управляющей компании организована на высшем уровне, дороги и тротуары своевременно чистятся от снега и наледи. ИНФРАСТРУКТУРА: -Лицей 161 ; детские сады 73 и 95; -аптеки; поликлиника; детская поликлиника; -продуктовые магазины; - остановка автобусов в шаговой доступности. -Магазины, кафе, парикмахерские, салоны красоты, всё есть. - Большой парк для прогулок и отдыха в Дёмском районе. Наша компания даёт гарантию юридической чистоты сделки при покупке данной квартиры; -покупка в ипотеку, поможем Вам одобрить ...

0 с 03.05.2025, обновлен 03.05.2025

Продавец: Адель

Телефон: +79603848461

Характеристики
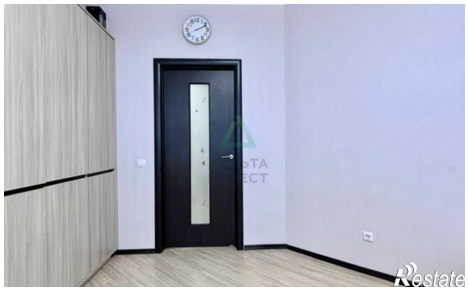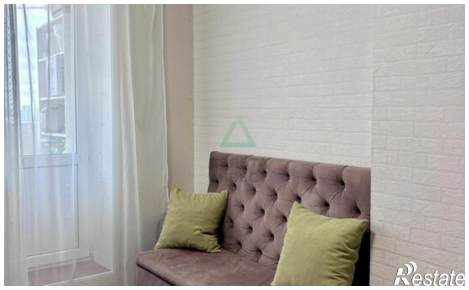
Количество комнат	1	Этаж	11
Этажей всего	14	Площадь кухни	9.00 кв. м