Купить квартиру за 4 400 000 рублей на ул Блюхера, 10а

Республика Башкортостан, Городской округ Уфа, Уфа, ул Блюхера, 10а

4 400 000 Р
104 762Р за м^2

42.00 м^2	26.50 м^2	6.00 м^2	4 из 10
Общая	Жилая	Кухня	Этаж

Инвестиционный вариант в географическом центре Уфы Дорогие друзья! С радостью представляю вашему вниманию инвестиционный вариант в самом сердце Уфы по адресу: улица Блюхера, дом 10А. Мы предлагаем вам уникальную возможность приобрести двухкомнатную квартиру в самом лучшем месте: в центре города, в непосредственной близости от городского совета. Всего через дорогу раскинулась парковая зона с тропой Уфимское ожерелье. В квартире уже выполнена замена электропроводки и труб, что гарантирует безопасность и надежность. Описание квартиры Эта квартира с изолированными комнатами станет вашим уютным домом. Она очень светлая и просторная, с удобной лоджией. Санузел раздельный, что обеспечит комфортное проживание. Преимущества расположения Дом расположен в парковой зоне, в окружении детских садов, лицея 106, синагоги, Зорге фитнес и, самое главное, парка Гафури. Из этого района вы всегда сможете добраться до любой точки города. Рядом с домом расположено несколько бесплатных парковок, а вокруг множество магазинов. В праздничные дни из окна открывается живописный вид на салют. Тишина и свежий воздух Дом удален от загруженных дорог, что создает приятную атмосферу для отдыха и наслаждения свежим воздухом. В шаговой доступности находятся парки и городской совет. Из окон открывается великолепный ...

0 с 30.04.2025, обновлен 30.04.2025

Продавец: Собственник

Телефон: +79876103769

Характеристики

Количество комнат	2	Тип дома	кирпичный
Этаж	4	Этажей всего	10
Площадь жилая	26.50 кв. м	Площадь кухни	6.00 кв. м
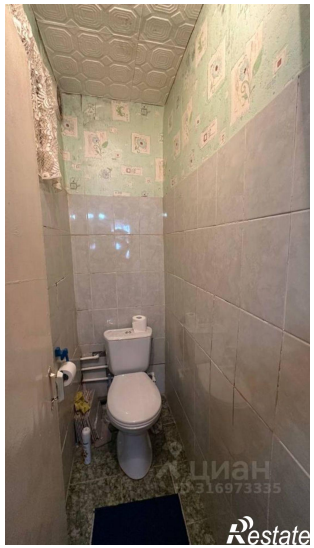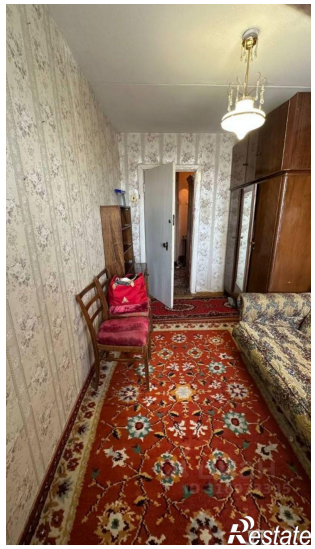
https://ufa.restate.ru/obj/prodazha-dvuhkomnatnoy-kvartiri-ul-blyuxera-10a-18231792023/