Купить квартиру за 12 850 000 рублей на улица Рудольфа Нуреева, 23

Республика Башкортостан, Уфа, улица Рудольфа Нуреева, 23

12 850 000 Р
156 707Р за $м^2$

82.00 $м^2$	22.00 $м^2$	5 из 12
Общая	Кухня	Этаж

Арт. 102852033 Продается отличная 4 смарт квартира с панорамным видом, расположенная по ул. Рудольфа Нуриева, д.23, 5 этаж, общая площадь 81,6 кв.м. ЖК ГАЗПРОМ. Имеется комфортабельный паркинг Квартира в отличном состоянии, дизайнерский ремонт из качественных импортных материалов, кухонный гарнитур КОРОНА, большая лоджия с панорамным остеклением в пол, безопасный двор с возможностью хранения велосипедов и снегокатов на улице. Чистый, ухоженный подьезд с консьержем, система видеонаблюдения Умный дом, с возможностью онлайн трансляции. Во дворе оборудованы детские площадки, спортивные снаряды, детская академия, благоустроенная территория паркового типа (газон с хвойными насаждениями), круглосуточная возможность парковки, шлагбаум, за домом красивый липовый лес, плодовые насаждения за территорией. ШАГОВАЯ ДОСТУПНОСТЬ: -остановка Глумилино; -детский сад; -школа № 88; -лицей №6; -гимназия №114; Возможна покупка квартиры по сниженной ставке Трёхкомнатная квартира, расположенная по адресу: ул. Рудольфа Нуреева, д. 23, 5/12 этажность. Общая площадь 81,6 м2. ..... КОММУНИКАЦИИ: -дом построен по современным инженерным технологиям -надежная электропроводка -установлен электросчетчик ...

1 с 30.04.2025, обновлен 30.04.2025

Продавец: Шакирова Гульназ

Телефон: +79093459130

Характеристики
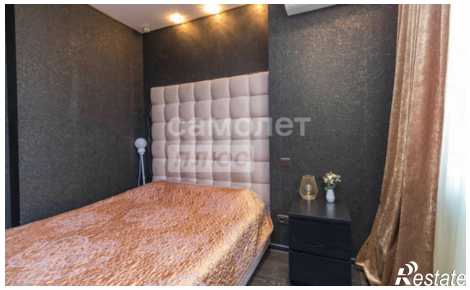
Количество комнат	3	Этаж	5
Этажей всего	12	Площадь кухни	22.00 кв. м