Купить квартиру за 3 700 000 рублей на улица Мечтателей, 11

Республика Башкортостан, Городской округ Уфа, Уфа, улица Мечтателей, 11

3 700 000 Р
108 824Р за м^2

34.00 м^2	17.00 м^2	9.00 м^2	4 из 13
Общая	Жилая	Кухня	Этаж

Продаётся очень экономичная квартира на вторичном рынке. Это уютное жильё состоит из одной комнаты на 4 этаже 13-этажного дома. Общая площадь составляет 32.60 квадратных метров. Сейчас в квартире сделан стандартный ремонт, что является отличным сочетанием цены и качества. Это жилье идеально подойдет для молодых людей, студентов или для инвестиций в недвижимость. Также это отличный вариант для родителей или пожилых родственников. Возможно использование ипотеки, а также материнского капитала для оплаты. Рядом с домом расположены детские сады 95 и 73, поликлиника, Сан тайм, Парк культуры и отдыха Демского района. Также в шаговой доступности находятся крупные супермаркеты и продуктовые магазины. Жилой комплекс благополучно расположен в тихом и спокойном районе, что делает его еще более привлекательным для тех, кто ценит комфорт и уют. Эта квартира подойдет как для постоянного проживания, так и в качестве арендного жилья. Не упустите возможность стать счастливым обладателем этого жилья по привлекательной цене. Звоните прямо сейчас и мы организуем просмотр этой удивительной квартиры для вас!

0 с 29.04.2025, обновлен 29.04.2025

Продавец: Собственник

Телефон: +79053529319

Характеристики

Количество комнат	1	Тип дома	кирпично-монолитный
Этаж	4	Этажей всего	13
Площадь жилая	17.00 кв. м	Площадь кухни	9.00 кв. м

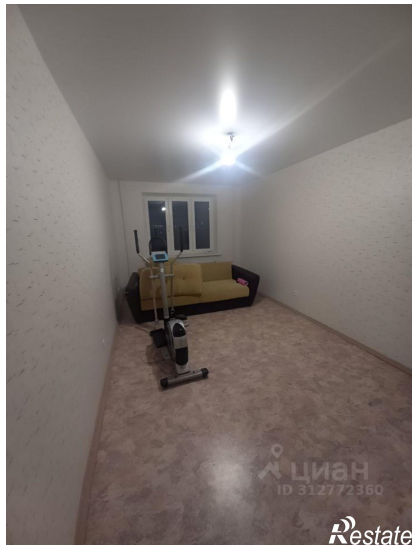
ЦИАН
ID 312772360
Restate

ЦИАН
ID 312772360
Restate

Restate

ЦИАН
ID 312772360
Restate