Купить квартиру за 7 600 000 рублей на улица Рабкоров, 2/1

Республика Башкортостан, Уфа, улица Рабкоров, 2/1

7 600 000 Р
118 750Р за м^2

64.00 м^2	5.00 м^2	6 из 10
Общая	Кухня	Этаж

Продается двухкомнатная квартира площадью 64,4 кв.м. на 6 этаже 9-этажного кирпичного дома по ул. Рабкоров 2/1, построенного в 1999 году. Дом расположен в самом спокойном и экологически чистом районе Зеленая роща. Вид из квартиры открывается на парк. Планировка: -Изолированные комнаты -Просторная кухня -Два балкона -Раздельный санузел Инфраструктура: -Детские сады -Школы -Продуктовые магазины -Парки -Остановки общественного транспорта Дом оборудован пассажирским лифтом. Во дворе обустроена наземная парковка, въезд на территорию через шлагбаум. Квартира продается со всей мебелью и техникой: холодильник, духовка, электрическая плита, стиральная машина, микроволновка, шкафы, кровать. Чистая продажа, без долгов и обременений, 1 собственник. Доп. описание: санузел раздельный, пластиковые окна, в доме есть: детская площадка, открытый двор, наземный паркинг, лифт пассажирский, косметический ремонт, также имеются: телефон, интернет, кабельное телевидение, счетчики холодной и горячей воды, домофон, железная дверь. Номер в базе: 11946131. Код пользователя: 173130. Район: Кировский.

0 с 29.04.2025, обновлен 30.04.2025

Продавец: Собственник

Телефон: +79874745844

Характеристики

Количество комнат	2	Этаж	6
Этажей всего	10	Площадь кухни	5.00 кв. м
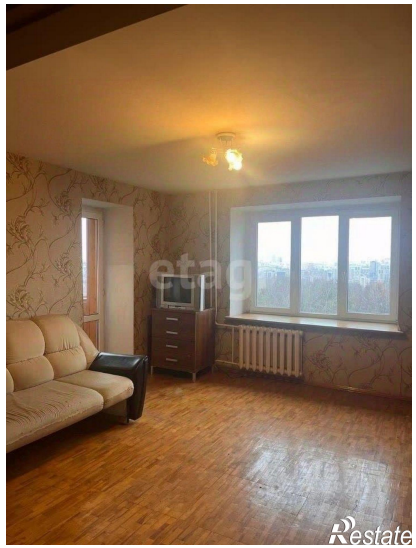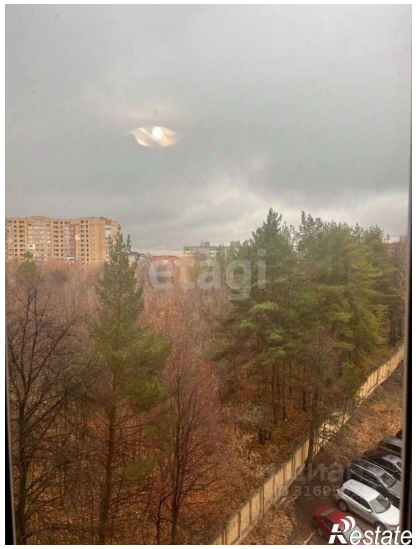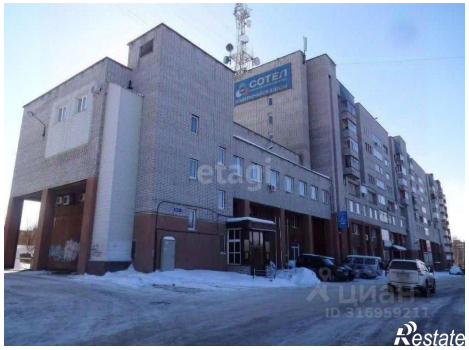
https://ufa.restate.ru/obj/prodazha-dvuhkomnatnoy-kvartiri-ulica-rabkorov-2-1-18231787123/