Купить квартиру за 12 900 000 рублей на бульвар Ибрагимова, 46

Республика Башкортостан, Уфа, бульвар Ибрагимова, 46

12 900 000 Р
186 957Р за м^2

69.00 м^2	10.00 м^2	9 из 10
Общая	Кухня	Этаж

Продается 2-х комнатная квартира по адресу: Цюрупы д.145. Общая площадь - 69 кв.м. Выполнена удобная перепланировка комнат, совмещен сан. узел, а также присоединена лоджия к жилой комнате. Закрытый двор со шлагбаумом. Тихие соседи. Закрытый тамбур на 4-е квартиры. В квартире выполнен косметический ремонт в 2024 году, установлена новая кухня со встроенной техникой, выделена отдельная зона для гардеробной комнаты, заменена электрика, установлены новые двери. Вся мебель и техника остается новым хозяевам! Продажа квартиры осуществляется без посредников, от собственника, без риэлторской наценки. Недвижимость в собственности более 7 лет. Один взрослый собственник. Обременения нет. Шаговая доступность до Центрального рынка, парка Якутова и Уфа-Арены.

0 с 29.04.2025, обновлен 29.04.2025

Продавец: Собственник

Телефон: +79870167055

Характеристики

Количество комнат	2	Тип дома	кирпичный
Этаж	9	Этажей всего	10
Площадь кухни	10.00 кв. м		

https://ufa.restate.ru/obj/prodazha-dvuhkomnatnoy-kvartiri-bulvar-ibragimova-46-18231781982/

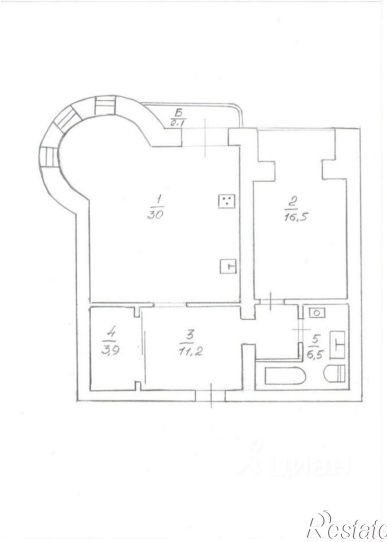

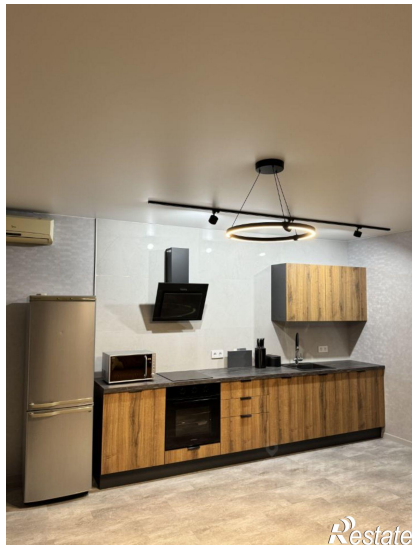

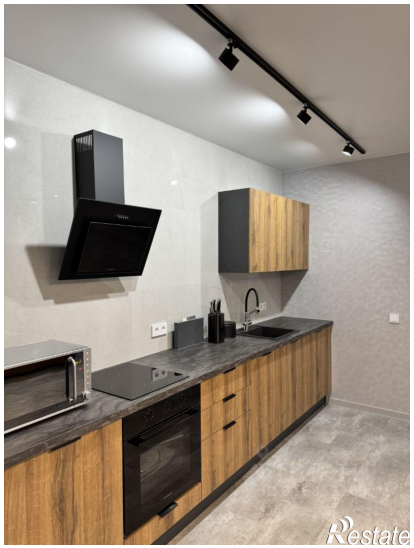

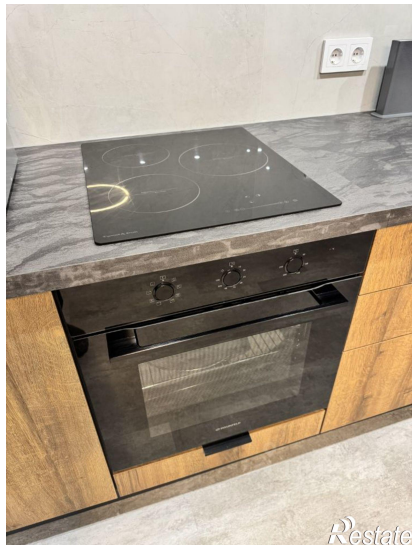

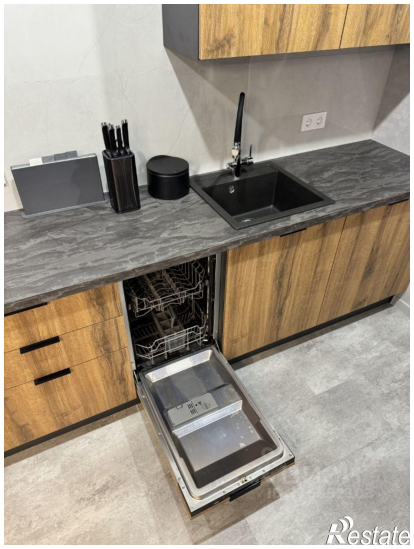

Restate

Restate