Купить квартиру за 5 550 000 рублей на улица Юрия Гагарина, 24

Республика Башкортостан, Уфа, улица Юрия Гагарина, 24

5 550 000 Р
95 690Р за м^2

58.00 м^2	29.90 м^2	7.00 м^2	5 из 9
Общая	Жилая	Кухня	Этаж

Продаётся двухкомнатная квартира по адресу: улица Юрия Гагарина, д. 24 Общая площадь квартиры 58,2 кв. м, кухня 7,8 кв. м, две лоджии по 4 кв. м, раздельный санузел, кладовка 3 кв. м Дом панельный Собственников 3 (совершеннолетних) В собственности с момента постройки дома (менялись только доли внутри семьи) Состояние квартиры: пластиковые окна, межкомнатные двери, на полу ламинат (на кухне линолеум). Требуется косметический ремонт. Преимущества: - удобная планировка - наличие кладовки - неузкий коридор - окна квартиры на обе стороны дома - в подъезде выполнен капитальный ремонт в 2023 году и установлены пластиковые окна - заменены стояки водоснабжения на полипропиленовые - завершаются работы по замене лифта до конца мая - в установлены камеры видеонаблюдения Уфанет в подъезде, лифте и по периметру дома Рядом: - Школа: N127, N37, 136 лицей - Детский сад: N61, 308 - Остановка Уралконтракт Собственник, не риелтор

0 с 28.04.2025, обновлен 28.04.2025

Продавец: Собственник

Телефон: +79509403631

Характеристики

Количество комнат	2	Тип дома	панельный
Этаж	5	Этажей всего	9
Площадь жилая	29.90 кв. м	Площадь кухни	7.00 кв. м
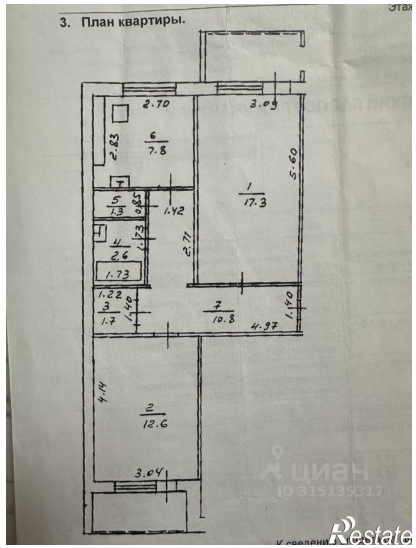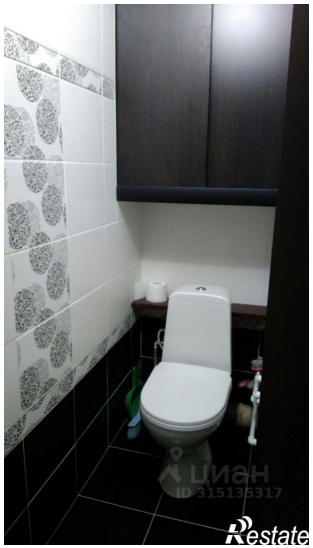
https://ufa.restate.ru/obj/prodazha-dvuhkomnatnoy-kvartiri-ulica-yuriya-gagarina-24-18231767771/