Купить квартиру за 4 090 000 рублей на улица Рудольфа Нуреева, 14А

Республика Башкортостан, Уфа, улица Рудольфа Нуреева, 14А

4 090 000 Р
163 600Р за м^2

25.00 м^2	13.90 м^2	5.00 м^2	14 из 18
Общая	Жилая	Кухня	Этаж

Продается уютная полноценная однокомнатная квартира , не студия на 14 этаже . в квартире сделки ремонт , полы ламинат, натяжной потолок , кухонный гарнитур . прям возле дома строится новая школа , вид из окна на центр борьбы .

0 с 27.04.2025, обновлен 27.04.2025

Продавец: Собственник

Телефон: +79196024769

Характеристики

Количество комнат	1	Тип дома	монолитный
Этаж	14	Этажей всего	18
Площадь жилая	13.90 кв. м	Площадь кухни	5.00 кв. м
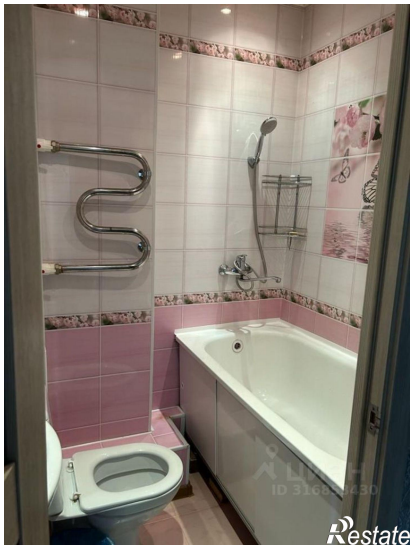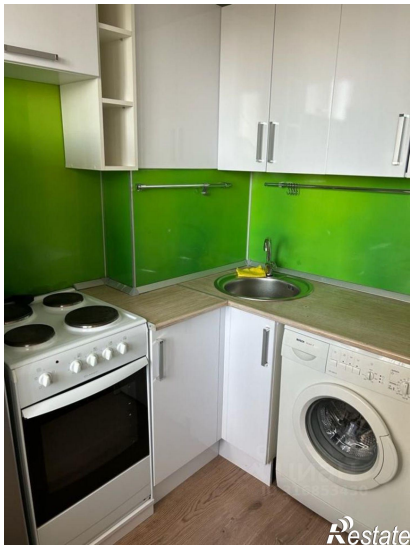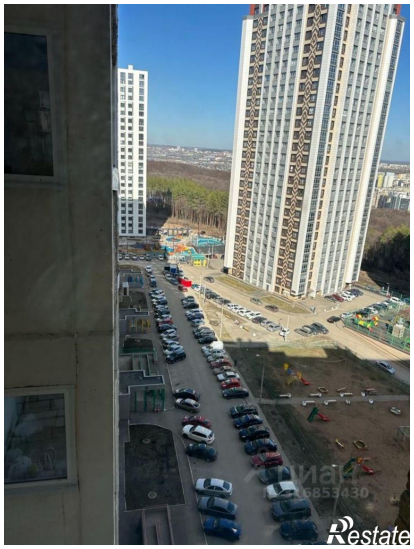
https://ufa.restate.ru/obj/prodazha-odnokomnatnoy-kvartiri-ulica-rudolfa-nureeva-14a-18231764454/