Купить квартиру за 3 280 000 рублей на ул Гази Загитова, 11/1

Республика Башкортостан, Городской округ Уфа, Уфа, ул Гази Загитова, 11/1

3 280 000 Р
93 714Р за м^2

35.00 м^2	3 из 14
Общая	Этаж

Продам однокомнатную квартиру в микрорайоне Затон. Дом сдан. Получистовая отделка. Шесть квартир на этаже. Ипотека возможна как вторичная жильё. Без обременения. Ключи в день сделки. Прописанных нет. Документы в полном порядке. При необходимости помогая оформить ипотеку

0 с 25.04.2025, обновлен 25.04.2025

Продавец: Собственник

Телефон: +79174205185

Характеристики

Количество комнат	1	Этаж	3
Этажей всего	14		

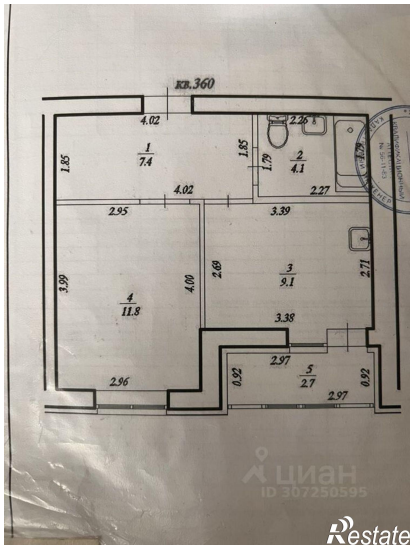
кв.360
4.02
2.26
1.85
1.79
2.27
2.95
3.39
3.99
4.00
2.69
2.71
3.38
2.97
0.92
2.96
1
7.4
2
4.1
3
9.1
4
11.8
5
2.7

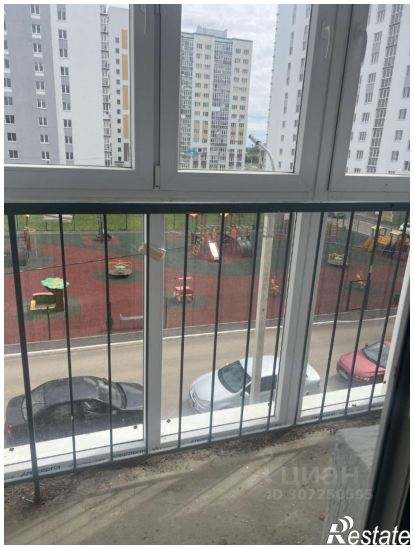

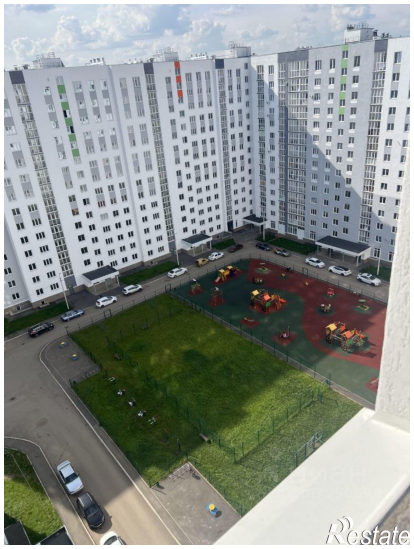

циан
ID 307250595
Restate

циан
ID 307250595
Restate