Купить квартиру за 4 800 000 рублей на ул Генерала Кусимова, 15/2

Республика Башкортостан, Городской округ Уфа, Уфа, ул Генерала Кусимова, 15/2

4 800 000 Р
111 628Р за м^2

43.00 м^2	5.00 м^2	2 из 14
Общая	Кухня	Этаж

Арт. 102186752 Сниженная ставка на вторичное жилье на первые 2 года для клиентов Самолет плюс Двухкомнатная квартира, расположенная по адресу: ул. Генерала Кусимова, д. 19, 2/14 этажность. Общая площадь 42,6 м2. ..... КОММУНИКАЦИИ: -надежная электропроводка -установлен электросчетчик -счетчики горячей и холодной воды -хорошо отапливаемое помещение ..... ИНФРАСТРУКТУРА: - Лицей №161 - Детский сад: №73 - Остановка: Генерала Кусимова - Поликлиника: №47 ..... ЛЕГКО КУПИТЬ: -2 собственника без долгов и обременений наличные ипотека сертификат материнский капитал торг Гарантия юридической чистоты сделки от компании. Звоните. Записывайтесь на показ объекта прямо сейчас. Рады будем ответить на все ваши вопросы с 9:00 до 21:00.

1 с 24.04.2025, обновлен 24.04.2025

Продавец: Гайсина Гузель

Телефон: +79063756283

Характеристики

Количество комнат	2	Этаж	2
Этажей всего	14	Площадь кухни	5.00 кв. м
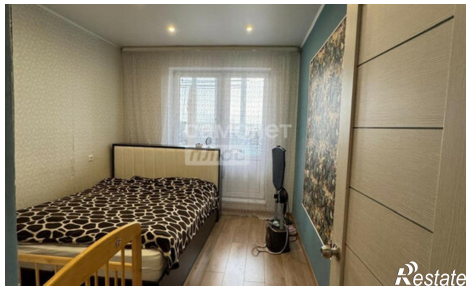
https://ufa.restate.ru/obj/prodazha-dvuhkomnatnoy-kvartiri-ul-generala-kusimova-15-2-18231746594/