Купить квартиру за 4 200 000 рублей на улица Рихарда Зорге, 40

Республика Башкортостан, Уфа, улица Рихарда Зорге, 40

4 200 000 Р
100 000Р за м^2

42.00 м^2	28.60 м^2	6.00 м^2	4 из 5
Общая	Жилая	Кухня	Этаж

ПРОДАЁТСЯ!! 2кв ул. Рихарде Зорге д.40 на 4/5эт, кирпичного дома Общ.пл:43,2м² Жил.пл: 28,6м² Кухня: 6м² Хорошая, очень теплая квартира в кирпичном доме с косметическим ремонтом, с низкой квартплатой, комнаты смежные, застекленный балкон, с/у раздельный. Хорошее месторасположение дома, двор со своей парковкой, во дворе детсад, рядом школа, Дворец Спорта, парк, остановка транспорта. 1ВС, не долгов не обременений. Документы готовы к быстрой сделке. ЗВОНИТЕ!!

1 с 24.04.2025, обновлен 24.04.2025

Продавец: Собственник

Телефон: +79871304374

Характеристики

Количество комнат	2	Тип дома	кирпичный
Этаж	4	Этажей всего	5
Площадь жилая	28.60 кв. м	Площадь кухни	6.00 кв. м
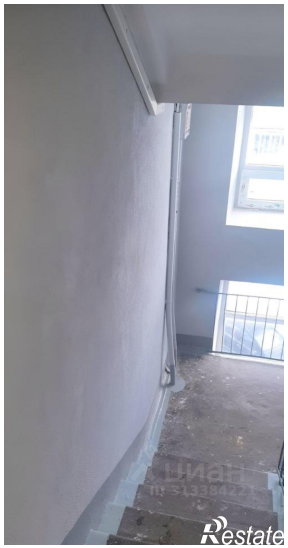
https://ufa.restate.ru/obj/prodazha-dvuhkomnatnoy-kvartiri-ulica-rixarda-zorge-40-18231743712/