Купить квартиру за 2 500 000 рублей на Молодёжный бульвар, 8

Республика Башкортостан, Уфа, Молодёжный бульвар, 8

2 500 000 Р
108 696Р за м^2

23.00 м^2	3.00 м^2	7 из 9
Общая	Кухня	Этаж

Продается очень теплая и уютная комната на 8 этаже 9 этажного дома со своей кухней и своим санузлом, общая площадь 24 кв. м. Дом 1982 года постройки (время капитального строительства), панельного типа, 2 лифта, 2 подъезда. Остается частично мебель и техника . ВАЖНО!!!! Основная часть жителей этого дома: возрастные или семейные пары. Тишину и спокойствие гарантируем. Самая выгодная геолокация: - 12 минут на машине до Восточного выезда, 5 минут до проспект Салавата Юлаева. - Трамплин, ТЦ Башкирия, МФЦ, кафе, рестораны на ваш выбор - Школы (103, 23 27, 49, лицеи, гимназии), детские сады частые и государственные, различные секции, кружки в шаговой доступности. - ГК Мать и дитя, больницы, поликлиники и т.д. Наличный расчёт, ипотека, сертификаты Рассмотрим все варианты оплаты Помогу с одобрением ипотеки по самым низким ставкам Возможна покупка в ипотеку без первоначального взноса Отличное решение для молодой семьи и студентов, кто давно мечтал об отдельном уголке! Идеальный вариант как вложение, спрос арендаторов на такой объект всегда высок!!

2 с 24.04.2025, обновлен 24.04.2025

Продавец: Собственник

Телефон: +79173710587

Характеристики

Количество комнат	1	Этаж	7
Этажей всего	9	Площадь кухни	3.00 кв. м

Restate

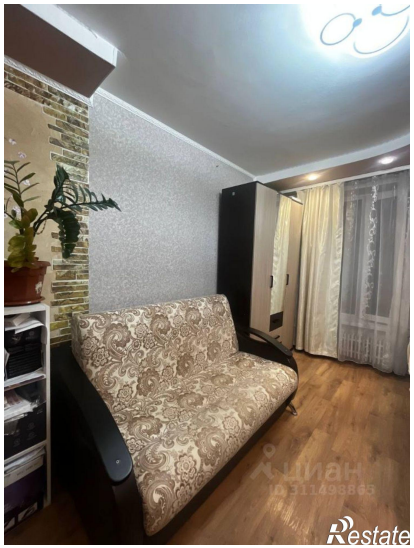
Restate

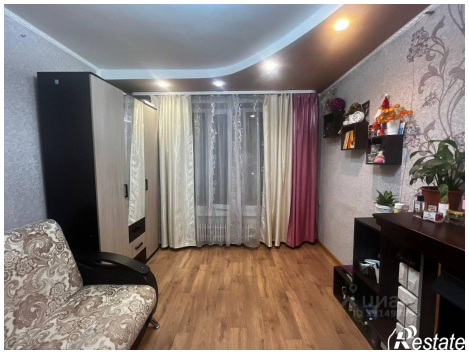
Restate

Restate