Купить квартиру за 4 640 000 рублей на улица Рихарда Зорге, 40

Республика Башкортостан, Уфа, улица Рихарда Зорге, 40

4 640 000 Р
107 907Р за м^2

43.00 м^2	28.60 м^2	6.00 м^2	4 из 5
Общая	Жилая	Кухня	Этаж

Продается 2-х комнатная квартира по улице Рихарда Зорге 40, 4 этаж, площадью 43,2 кв.м. 1 Взрослый собственник. Чистая, уютная, теплая квартира. Комнаты смежные, кладовая, застеклённый балкон, сан. узел совмещённый. Без долгов и обременений. Документы все готовы к быстрой сделке. Звонить: с 9:00 до 22:00. Цена: 4.640.000 Рублей. Торг. Общая площадь: 43,2 кв.м Жилая площадь: 28,6 кв.м Кухня: 6 кв.м Во дворе детская и спортивная площадка, открытая парковка для автомобилей, видеонаблюдение. В шаговой доступности необходимое для комфортного проживания: Школа 117, Детский сад 234, Поликлиника 50, Продуктовые магазины, Аптеки. Рядом расположены Дворец Спорта, Лесопарковая зона для прогулок. Рядом остановка Дворец Спорта.

0 с 24.04.2025, обновлен 24.04.2025

Продавец: Собственник

Телефон: +79869707277

Характеристики

Количество комнат	2	Этаж	4
Этажей всего	5	Площадь жилая	28.60 кв. м
Площадь кухни	6.00 кв. м		

https://ufa.restate.ru/obj/prodazha-dvuhkomnatnoy-kvartiri-ulica-rixarda-zorge-40-18231742757/

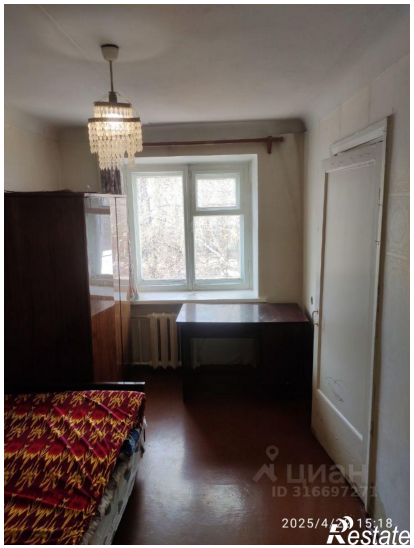

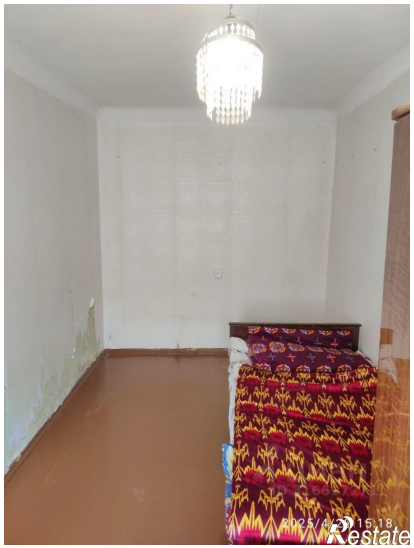

2025/4/5 15:25

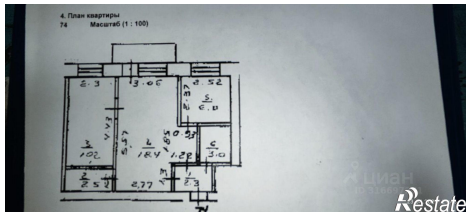
4. План квартиры
74 Масштаб (1 : 100)