Купить квартиру за 13 200 000 рублей на улица Сун-Ят-Сена, 11

Республика Башкортостан, Уфа, улица Сун-Ят-Сена, 11

13 200 000 Р
153 488Р за м^2

86.00 м^2	61.00 м^2	20.00 м^2	6 из 18
Общая	Жилая	Кухня	Этаж

Продаётся уютная трёхкомнатная квартира площадью 86 квадратных метров на шестом этаже кирпичного дома, расположенного по адресу: город Уфа, улица Сун-Ят-Сена, дом 11. Дом построен в 2011 году и имеет 18 этажей. Квартира обладает продуманной планировкой: жилая площадь составляет 66.2 квадратных метра, а кухня занимает отдельное помещение площадью 20 квадратных метров. Благодаря дизайнерскому ремонту интерьер выглядит стильно и современно. Кроме того, в квартире имеется раздельный санузел, что добавляет комфорта при использовании пространства несколькими людьми одновременно. Из окон открывается прекрасный вид на двор, лес и улицу, благодаря чему помещения наполняются естественным светом в течение дня. Также стоит отметить, что во дворе дома расположены детская и спортивная площадки, где ваши дети смогут активно проводить время на свежем воздухе. Для автомобилистов предусмотрены удобные парковочные места как во дворе, так и подземная парковка. Расположение дома позволяет быстро добраться до всех необходимых объектов инфраструктуры: рядом находятся детские сады, школы, торговые центры, парк и фитнес-центры. Также в шаговой доступности расположены магазины, аптеки и салоны красоты, что делает жизнь здесь ещё более комфортной. Консьерж обеспечивает безопасность жильцов, а качественное ...

0 с 23.04.2025, обновлен 23.04.2025

Продавец: Собственник

Телефон: +79173635983

Характеристики
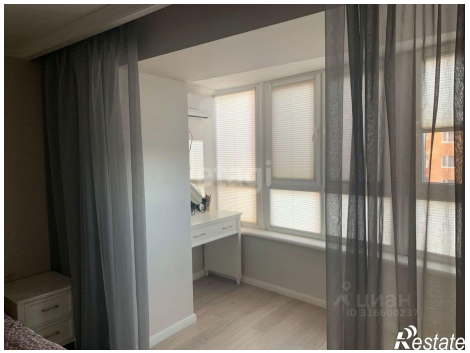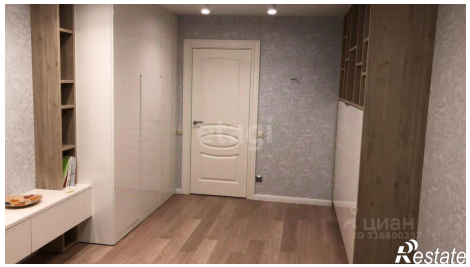
Количество комнат	3	Этаж	6
Этажей всего	18	Площадь жилая	61.00 кв. м
Площадь кухни	20.00 кв. м