Купить квартиру за 10 250 000 рублей на бульвар Ибрагимова, 90/2

Республика Башкортостан, Уфа, бульвар Ибрагимова, 90/2

10 250 000 Р
256 250Р за м^2

40.00 м^2	4.00 м^2	31 из 33
Общая	Кухня	Этаж

Арт. 102062078 Срочная продажа квартиры с мегабомбическим видом на город! Самый центр города в самом красивом доме Уфы ВНИМАНИЕ: данную квартиру можно купить в ипотеку по ставке 14,75% - предложение действует для всех! 31 этаж - все виды на город ваши: Мечеть Ар Рахим, телецентр, река Белая. Вид будет всегда такой, ремонт можно будет переделать обновить а вид будет из окна такой всегда, потому что застройки перед домом не будет. Дом комфорт класса, с массой удобных функций:просторная зона ресепшена с зоной ожидания и детской игровойсанузел и лапомойки велосипедная и колясочная 4 скоростных грузопассажирских лифта гостиничного типаесть возможность спуститься в паркинг Все необходимое рядом: магазины, аптеки, школы, садики, остановка транспорта В квартире сделан качественный ремонт:на полу ламинат высокого классанатяжные потолкисистема умного дома (умные выключатели)продуманная система розеток Остается вся мебель и техника новые на гарантии:холодильник Hotpointварочная поверхность и духовой шкаф Haierвытяжка Haierпосудомоечная машина Haierновая кровать с нишей под вещивстроенные шкафы купе По ситуации и документам:1 взрослый собственникключи в день сделкиматеринский капитал не использовалсячистая продажабез долгов БОНУС: для покупателя юридическая подготовка ...

0 с 23.04.2025, обновлен 23.04.2025

Продавец: Гареев Артур

Телефон: +79063767487

Характеристики

Количество комнат	2	Этаж	31
Этажей всего	33	Площадь кухни	4.00 кв. м
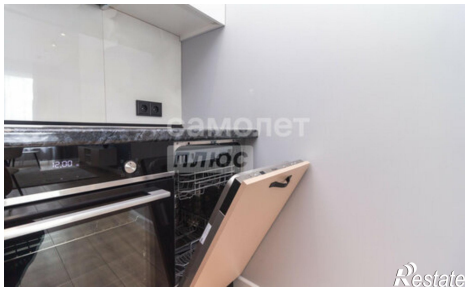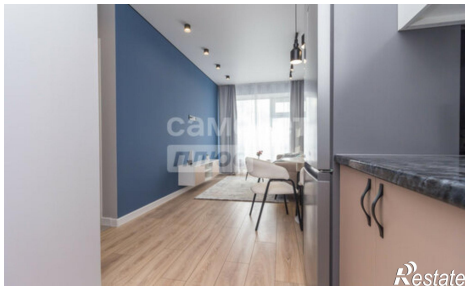
https://ufa.restate.ru/obj/prodazha-dvuhkomnatnoy-kvartiri-bulvar-ibragimova-90-2-18231731352/