Купить квартиру за 4 199 000 рублей на улица Мусы Джалиля, 68

Республика Башкортостан, Уфа, улица Мусы Джалиля, 68

4 199 000 Р
95 432Р за м^2

44.00 м^2	5.00 м^2	6 из 12
Общая	Кухня	Этаж

Продается 1 комнатная квартира расположенная в кирпичном доме квартира по ул. Мусы Джалиля, 68 • Общая площадь: 44,4 ОПИСАНИЕ: Светлая, теплая и уютная квартира. Чистый подъезд, хорошие соседи. Большая кухня, так же рассматриваю вариант продажи с мебелью и техникой. Нет проблем с парковочными местами. Один взрослый собственник. В собственности более 5 лет ОСТАЕТСЯ: Остается встроенная кухня РЕМОНТ: - Новая электропроводка, -установлены электросчетчики ИНФРАСТРУКТУРА: - Школа - Детский сад - Больница -Аптека - Магазины - Детская площадка во двор -Парк -Остановка 3-5 минут • Для покупки ПОМОЖЕМ ПОЛУЧИТЬ ОДОБРЕНИЕ ипотечного кредита в банках партнерах. • Если для покупки этой квартиры вам нужно продать другую квартиру- поможем это сделать быстро и выгодно для вас. • Юридическое сопровождение и гарантия безопасности сделки! • БЕСПЛАТНАЯ КОНСУЛЬТАЦИЯ ПО ВСЕМ ВОПРОСАМ НЕДВИЖИМОСТИ. Доп. описание: санузел раздельный, пластиковые окна, в доме есть: детская площадка, открытый двор, наземный паркинг, лифт пассажирский, лифт грузовой, косметический ремонт, также имеются: телефон, интернет, кабельное телевидение, счетчики холодной и горячей воды, домофон, железная дверь. Номер в базе: 9263225. Код пользователя: 101056. Район: Демский.

0 с 22.04.2025, обновлен 22.04.2025

Продавец: Собственник

Телефон: +79173524846

Характеристики

Количество комнат	1	Этаж	6
Этажей всего	12	Площадь кухни	5.00 кв. м
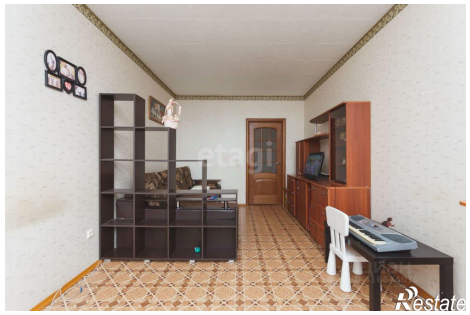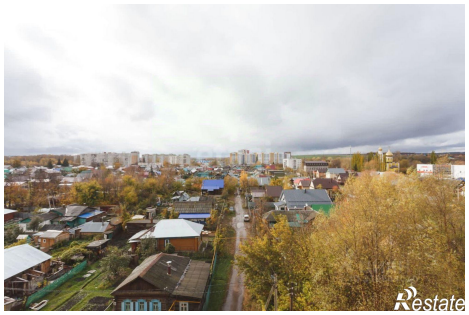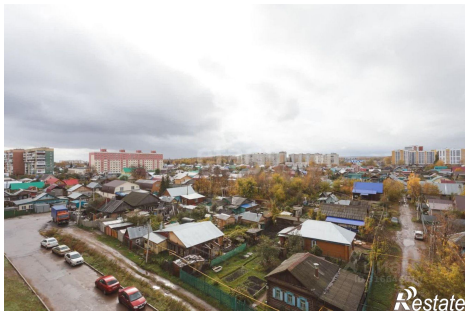
https://ufa.restate.ru/obj/prodazha-odnokomnatnoy-kvartiri-ulica-musy-dzhalilya-68-18231726102/