Купить квартиру за 2 850 000 рублей на ул Сельская, 2

Республика Башкортостан, Городской округ Уфа, Уфа, ул Сельская, 2

2 850 000 Р
73 077Р за м^2

39.00 м^2	9.00 м^2	6 из 9
Общая	Кухня	Этаж

Продается отличная 1- комнатная квартира, расположенная в тихом районе Шакша с прекрасным видом на лес по ул. Сельская, дом 2 6/9 этажного дома . Квартира светлая,теплая,окна выходят на сторону леса (тишина от машин,и пение птичек сделает ваш сон прекрасным)... В квартире сделан косметический ремонт. Большая просторная кухня и комната,так же имеется кладовая,с/у совмещён.Балкон с кухни. Лифт новый заменили в 2024 году. Подъезд чистый без посторонних запахов. Парковка возле дома. Инфраструктура: Прекрасное озеро Касимовское и парк для прогулок(на озере доступна рыбалка как летом так и зимой) На против дома находится спортивная школа ✓3(крытая хоккейная площадка) им.М.М.Азаматова,можно ходить на каток))) В шаговой доступности школа ✓137 и дет сад. Остановки в 3 мин КамАЗ и Башмаш Так же рядом ТЦ Гвардейский,магазины Монетка,Магнит,Пятёрочка,КБ,пекарня дон батон и много других. Отличная транспортная доступность,новый мост в сторону Черниковки так же платная дорога в центр . в скором времени откроется новый ТЦ и планируется открытие бассейна. Отличный вариант для тихой уютной жизни.. Установлены камеры в лифте,в подъезде,и возле дома. Соседи в основном семейные,шума нет. Продаем в связи с переездом в другой город) Возможен торг!

0 с 22.04.2025, обновлен 22.04.2025

Продавец: Татьяна

Телефон: +79063761143

Характеристики

Количество комнат	1	Этаж	6
Этажей всего	9	Площадь кухни	9.00 кв. м
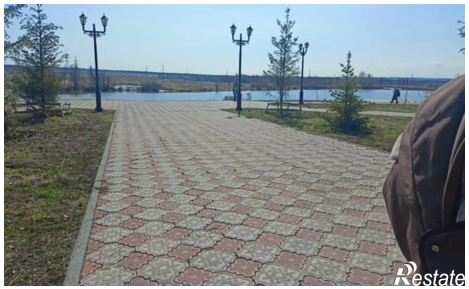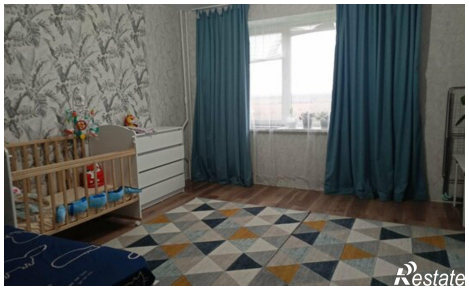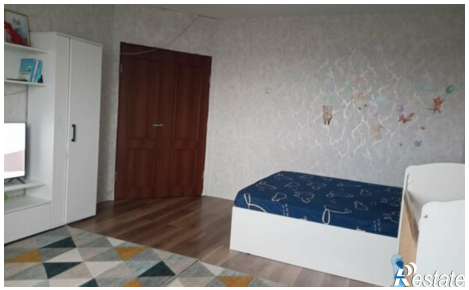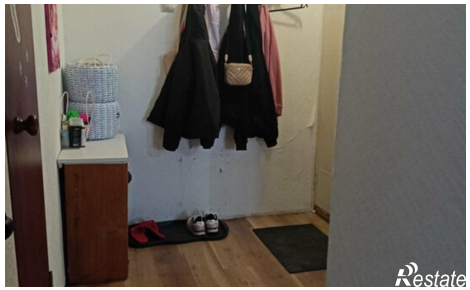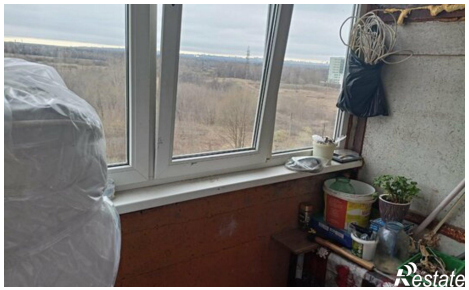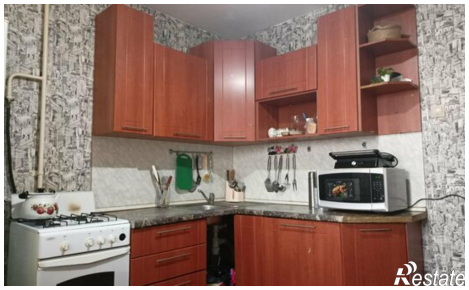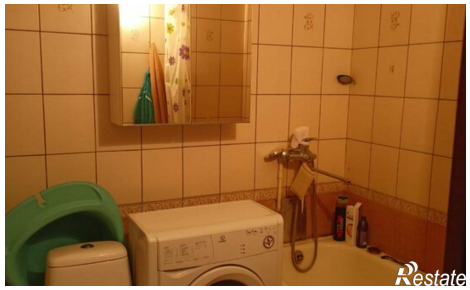
https://ufa.restate.ru/obj/prodazha-odnokomnatnoy-kvartiri-ul-selskaya-2-18231721641/