Купить квартиру за 12 500 000 рублей на улица Бориса Домашникова, 22

Республика Башкортостан, Уфа, улица Бориса Домашникова, 22

12 500 000 Р
201 613Р за м^2

62.00 м^2	17.00 м^2	15 из 25
Общая	Кухня	Этаж

Продается: 2-х комнатная видовая квартира в ЖК «Эверест» по адресу г. Уфа, ул. Домашникова дом 22 кв.79. Дом относится по прописке к центру образования №26!! Квартира, расположена на 15- этаже 25-этажного кирпичного дома. Функциональная уникальная планировка: высота потолка 2,7 м., общая площадь с учетом переделанной лоджии 65 кв.м, удобная кухня-гостиная с витражным окном 16,9 кв.м, две изолированные комнаты 15,9 и 13,4 кв.м., два сан. узла 5,1 и 1,6 кв.м., гардеробная 1,2 кв.м. В квартире сделан качественный современный ремонт: на полу ламинат; натяжные потолки; окна пластиковые; на кухне витражное окно, межкомнатные двери деревянные; сан. узлы отделаны кафелем, установлен эл. котел на 50 л. Будущим владельцам остаются: мебель, шкаф-купе, кухонный гарнитур с техникой, холодильник, стиральная машина, кондиционер. В доме: видеонаблюдение; консьерж; 3 лифта - грузовые и пассажирский; чистый и ухоженный подъезд. Двор закрытый, без машин, по центру двора расположена большая детская игровая площадка. Наземная и подземная парковки, благоустроенная придомовая территория. Инфраструктура: Дом расположен в центре города с прекрасной инфраструктурой. В шаговой доступности находится Парк культуры и отдыха им. И.Якутова, медцентр «РЖД-Медицина», дом детского творчества, магазины ...

0 с 21.04.2025, обновлен 21.04.2025

Продавец: Лариса

Телефон: +79870421865

Характеристики
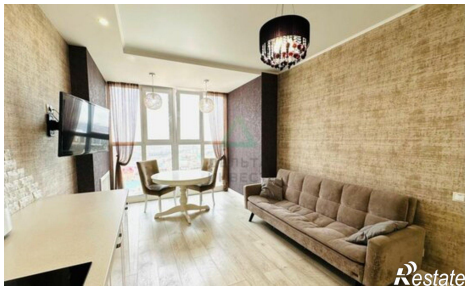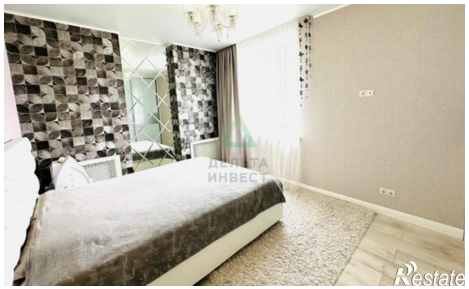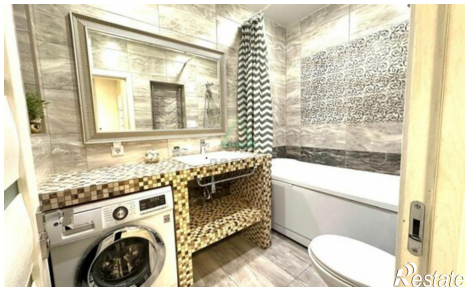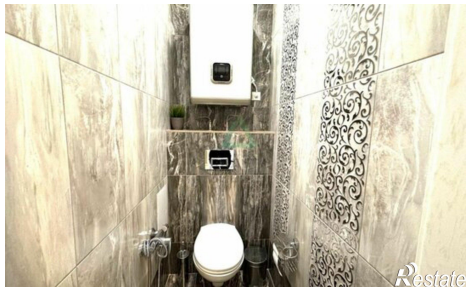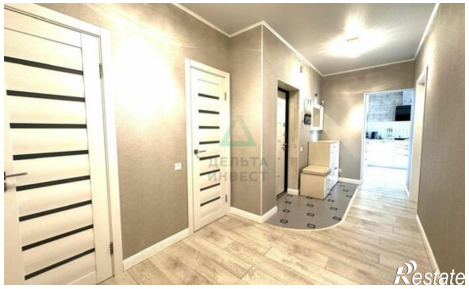
Количество комнат	2	Этаж	15
Этажей всего	25	Площадь кухни	17.00 кв. м