Купить квартиру за 6 300 000 рублей на Софьи Перовской улица, 22

Республика Башкортостан, Уфа, Софьи Перовской улица, 22

6 300 000 Р
146 512Р за м^2

43.00 м^2	15.00 м^2	20.00 м^2	15 из 25
Общая	Жилая	Кухня	Этаж

Продам евродвушку ул. Софьи Перовской 22 15/25 м+к 43.6/42, кухня гостиная 20 кв, спальня 15 кв. б/з , санузел совмещен кафель. пластиковые окна, м/к двери, ламинат, натяжные потолки. Очень красивый вид из окна на р. Белую. Закрытая территория- шлагбаум. детская площадка. В шаговой доступности остановка Некрасовский, Монумента дружбы, Набережная, парк имени Бикбаева, детские сады и школы, поликлиника, продуктовые магазины, аптеки. Один взрослый собственник. Обременение сбербанк. Без занижения - вся сумма в договоре. Показ в любое время по договоренности . Торг. Консультация и сопровождение сделки.

2 с 21.04.2025, обновлен 21.04.2025

Продавец: Собственник

Телефон: +79047353052

Характеристики

Количество комнат	2	Тип дома	монолитный
Этаж	15	Этажей всего	25
Площадь жилая	15.00 кв. м	Площадь кухни	20.00 кв. м

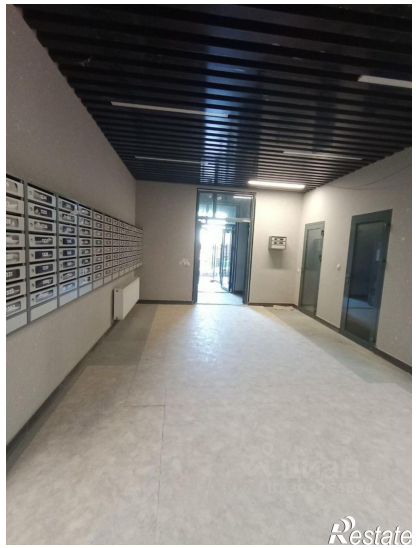

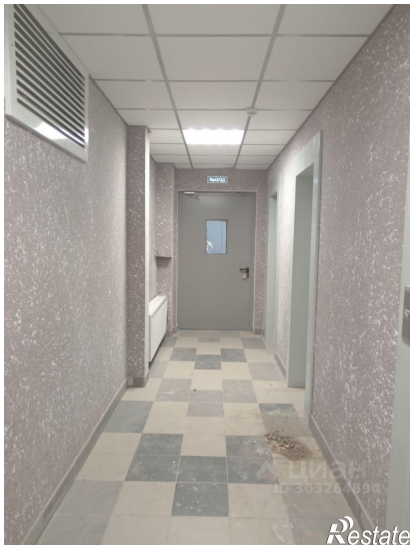

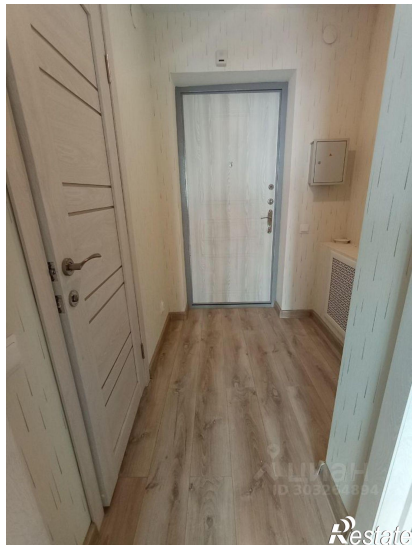
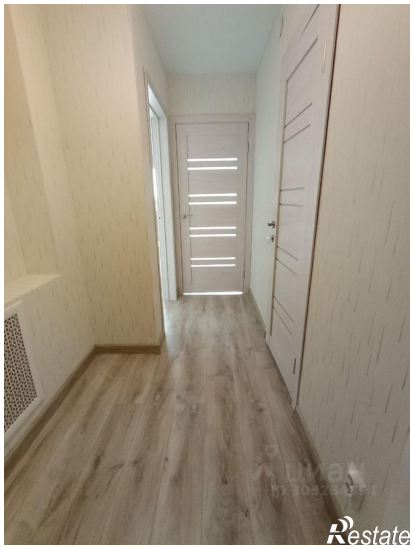
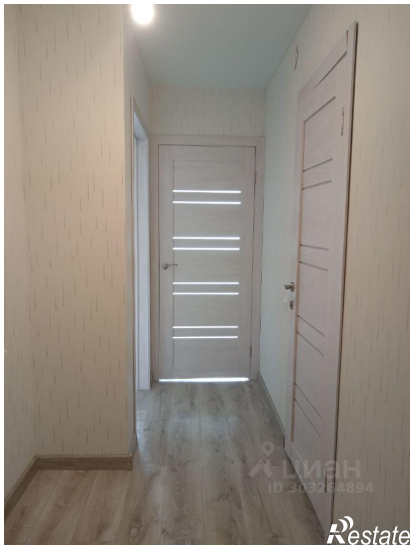

Restate

Restate